move.ru
10 лет вместе

https://perm.move.ru/objects/9285174130

Создано: 21.10.2023 в 14:39

Обновлено: 23.09.2025 в 14:45

Собственник

79128809122

для заметок

Пермский край, Пермь, Гатчинская улица, 18

28 500 ₽

Пермский край, Пермь, Гатчинская улица, 18

Округ

Пермь, Дзержинский район

Улица

улица Гатчинская

Квартира

Количество комнат

1

Жилая площадь

15 м^2

Площадь кухни

8 м^2

Общая площадь

38 м^2

Этаж

6/16

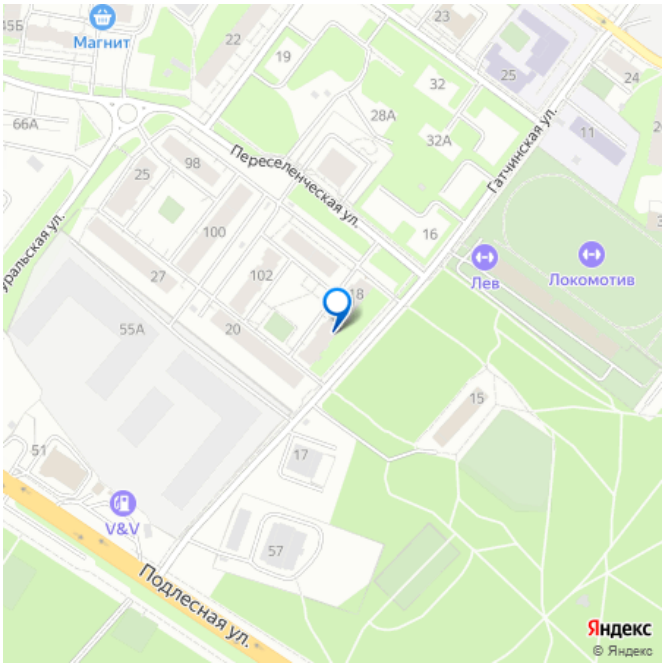

Детали объекта

Тип сделки

Сдаю

Раздел

Квартиры

Тип балкона

лоджия

Тип санузла

совмещенный

Ремонт

косметический

Квартира в новостройке

да

Год сдачи

2015 г.

мебель, мебель на кухне, стиральная машина, холодильник, лифт

Описание

Сдается уютная однокомнатная квартира в ЖК «Весна», имеется мебель, техника.

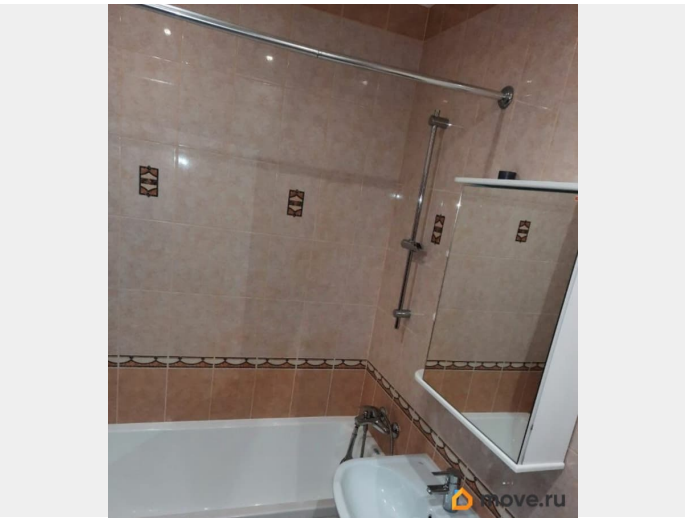

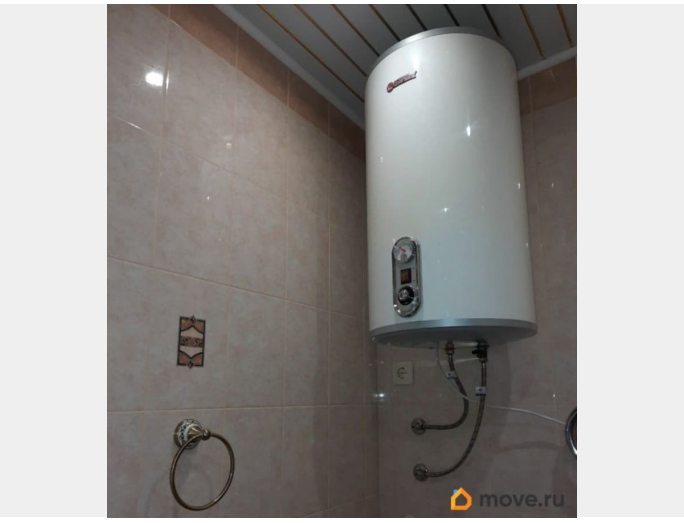

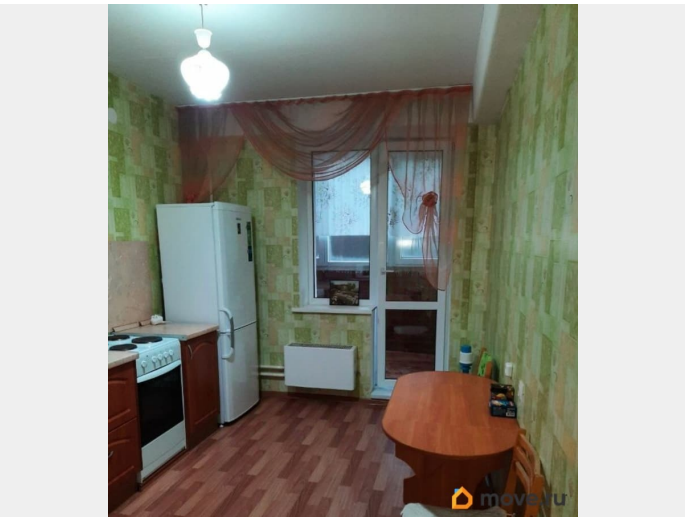

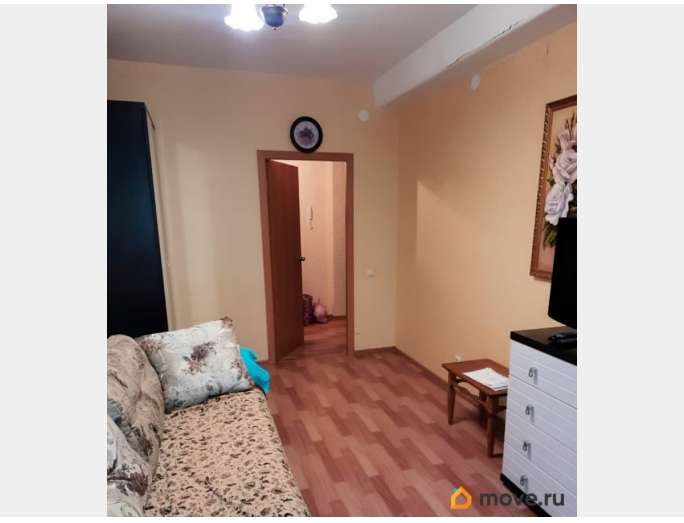

move.ru

move.ru

move.ru

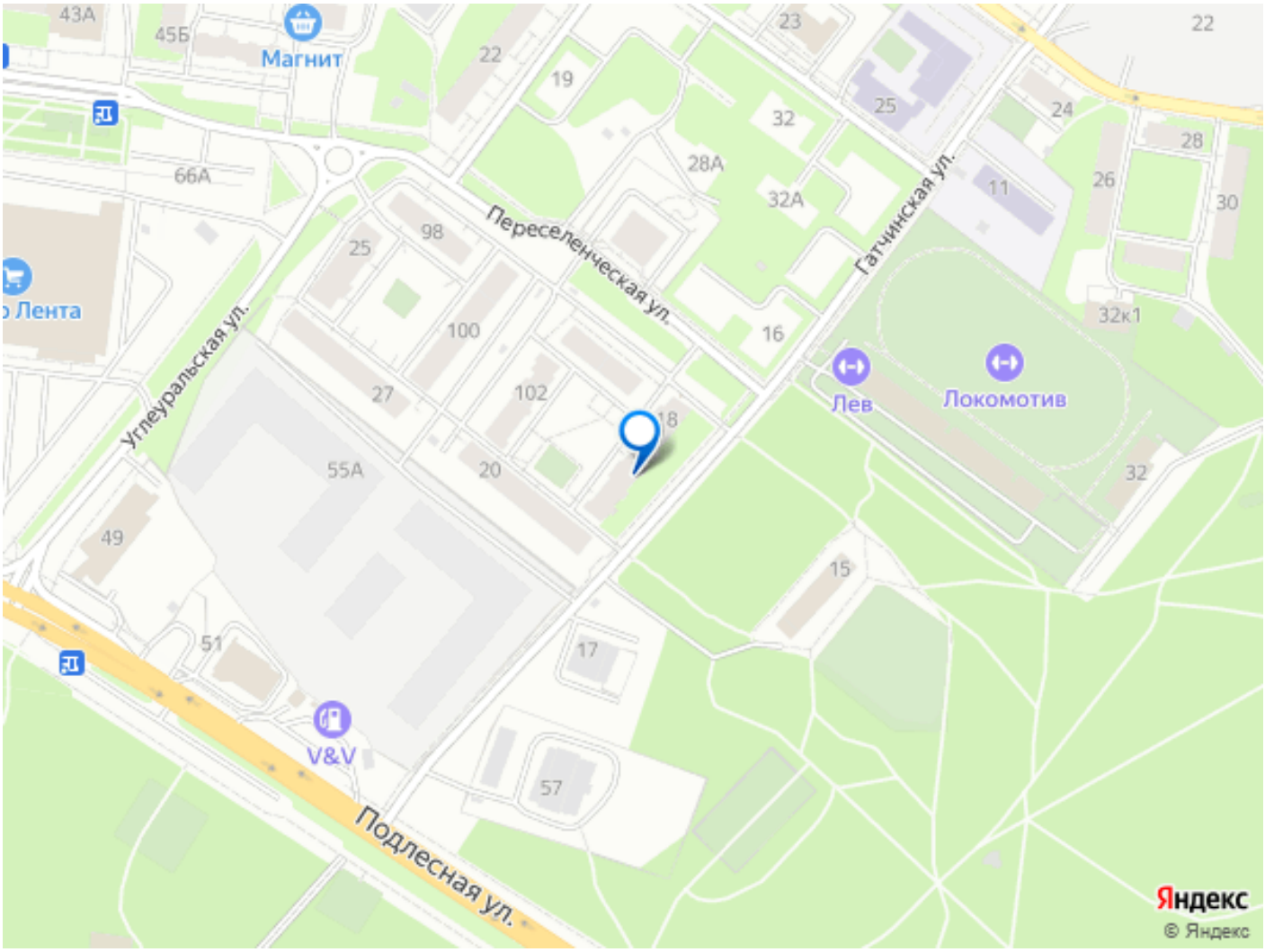
43А
45Б
Магнит
22
19
23
22
32
25
24
28
28А
32А
11
26
30
66А
Переселенческая ул.
Гатчинская ул.
98
25
Лента
100
16
32к1
Углеуральская ул.
27
102
18
Лев
Локомотив
55А
20
32
49
15
51
17
V&V
57
Подлесная ул.
Яндекс
© Яндекс