move.ru
10 лет вместе

https://perm.move.ru/objects/9291369033

Создано: 13.11.2023 в 16:39

Обновлено: 07.03.2026 в 15:56

Собственник

79127905102

Пермский край, Пермь, Рабочая улица, 9В

25 000 ₽

Пермский край, Пермь, Рабочая улица, 9В

для заметок

Округ

Пермь, Дзержинский район

Улица

улица Рабочая

Квартира

Количество комнат

1

Высота потолков

2.7 м

Площадь кухни

10 м^2

Общая площадь

38.96 м^2

Этаж

9/18

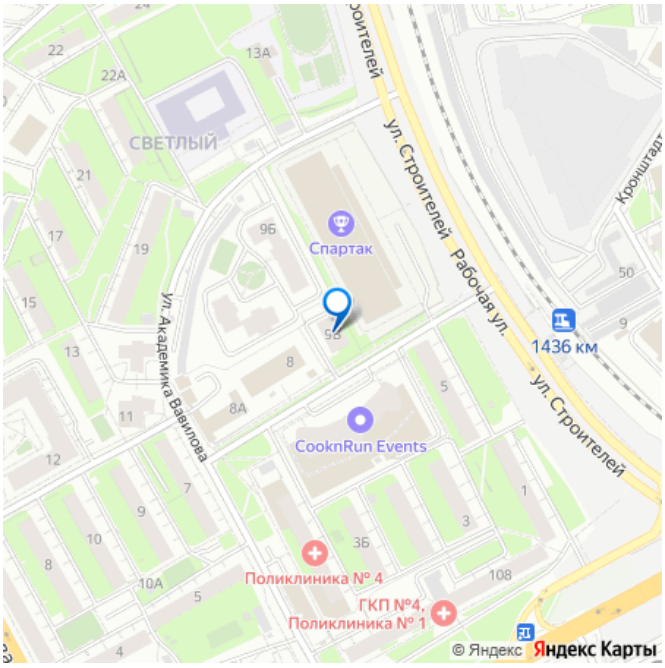

Детали объекта

Тип сделки

Сдаю

Раздел

Квартиры

Тип балкона

лоджия

Тип санузла

совмещенный

Ремонт

косметический

Квартира в новостройке

да

Год сдачи

2015 г.

мебель, мебель на кухне, телевизор, стиральная машина, холодильник, лифт, парковка

Описание

Сдается отличная однокомнатная квартира от собственника. Есть вся необходимая мебель и техника для комфортного проживания. Лоджия с панорамным остеклением. Территория дома огорожена и круглосуточно охраняется. Имеется видеонаблюдение, парковка. Развитая инфраструктура: рядом магазины, аптеки, детские сады, школа. Балатовский парк. Хорошая транспортная доступность: рядом «Гознак», «ДКЖ», до ул. Ленина - 10 мин. пешком. Условия оплаты: 25 000 + к/у. Возвратный залог в размере 20 000 (возможно внесение по частям). Сдам порядочным людям. Без животных.

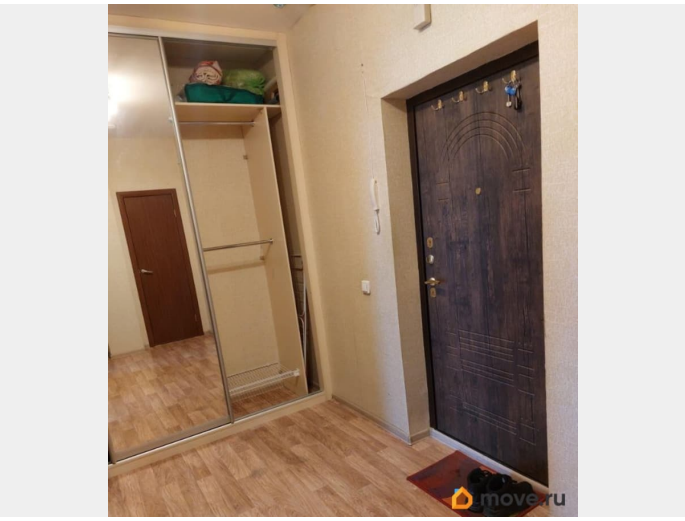

move.ru

move.ru

move.ru

move.ru

move.ru

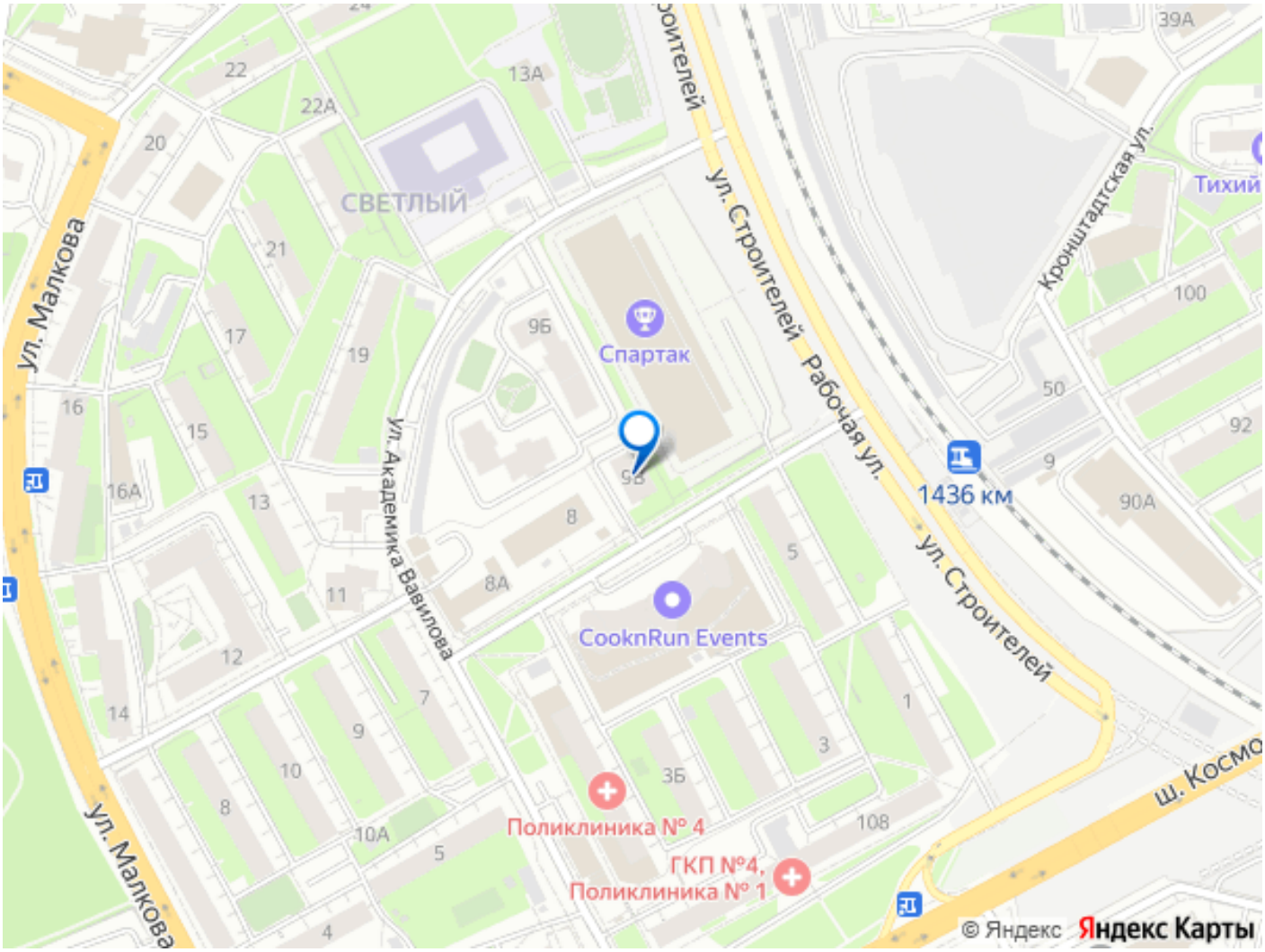

Move.ru - вся недвижимость России