move.ru
10 лет вместе

https://perm.move.ru/objects/9291425918

Создано: 08.03.2026 в 12:55

Обновлено: 08.03.2026 в 13:10

Собственник

79824910264

для заметок

Пермский край, Пермь, улица Баумана, 11

23 000 ₽

Пермский край, Пермь, улица Баумана, 11

Округ	Пермь, Индустриальный район
Улица	улица Баумана

Квартира

Количество комнат	1
Площадь кухни	5 м^2
Общая площадь	30 м^2
Этаж	2/5

Детали объекта

Тип сделки	Сдаю
Раздел	Квартиры
Тип балкона	балкон
Тип санузла	совмещенный
Вид из окна	

во двор

Ремонт

косметический

мебель на кухне

Описание

Сдается теплая уютная однокомнатная квартира площадью 30 кв. м на втором этаже пятиэтажного кирпичного дома. Идеальный вариант для одного человека или пары, кто ценит комфорт и удобство. Квартира расположена в спокойном районе, окна выходят во двор, что обеспечивает тишину и уединение. В квартире сделан косметический ремонт. Просторная комната позволяет легко организовать пространство для жизни и отдыха. Кухня площадью 5 кв. м оснащена всем необходимым для приготовления пищи. Парковка расположена рядом, поэтому можно не беспокоиться о месте для машины. В шаговой доступности расположены школы, детские сады, клиники и магазины, что делает район особенно удобным для жизни. Хорошая транспортная доступность позволяет быстро добраться до центра города и других районов. Условия аренды: договор заключается напрямую с собственником. Предусмотрен залог в размере месячной оплаты. Квартира без обременений, поэтому оформление будет быстрым и простым. Рассматриваются арендаторы предпочтительно на длительный срок. Коммунальные платежи оплачиваются дополнительно. Не упустите шанс арендовать уютное жилье в отличном районе!

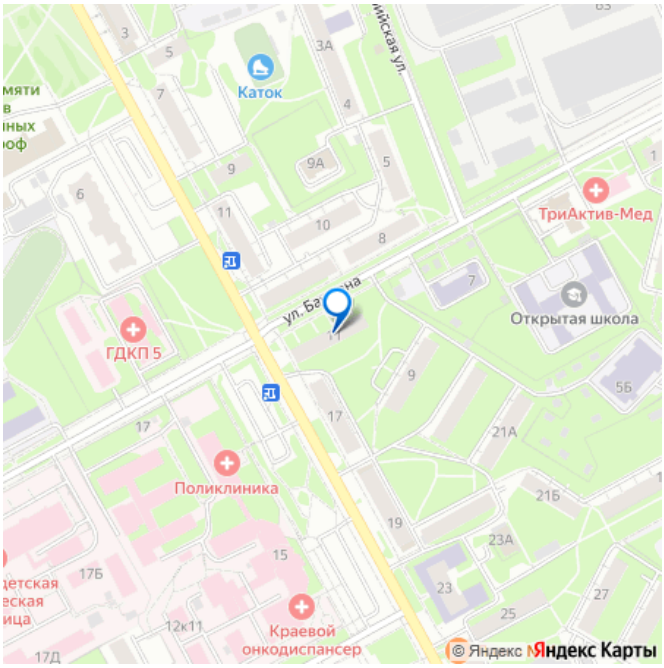

move.ru

move.ru

move.ru

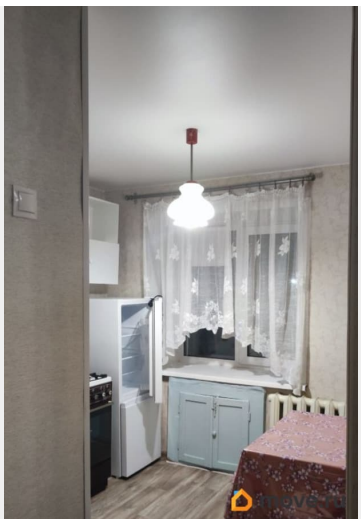

move.ru

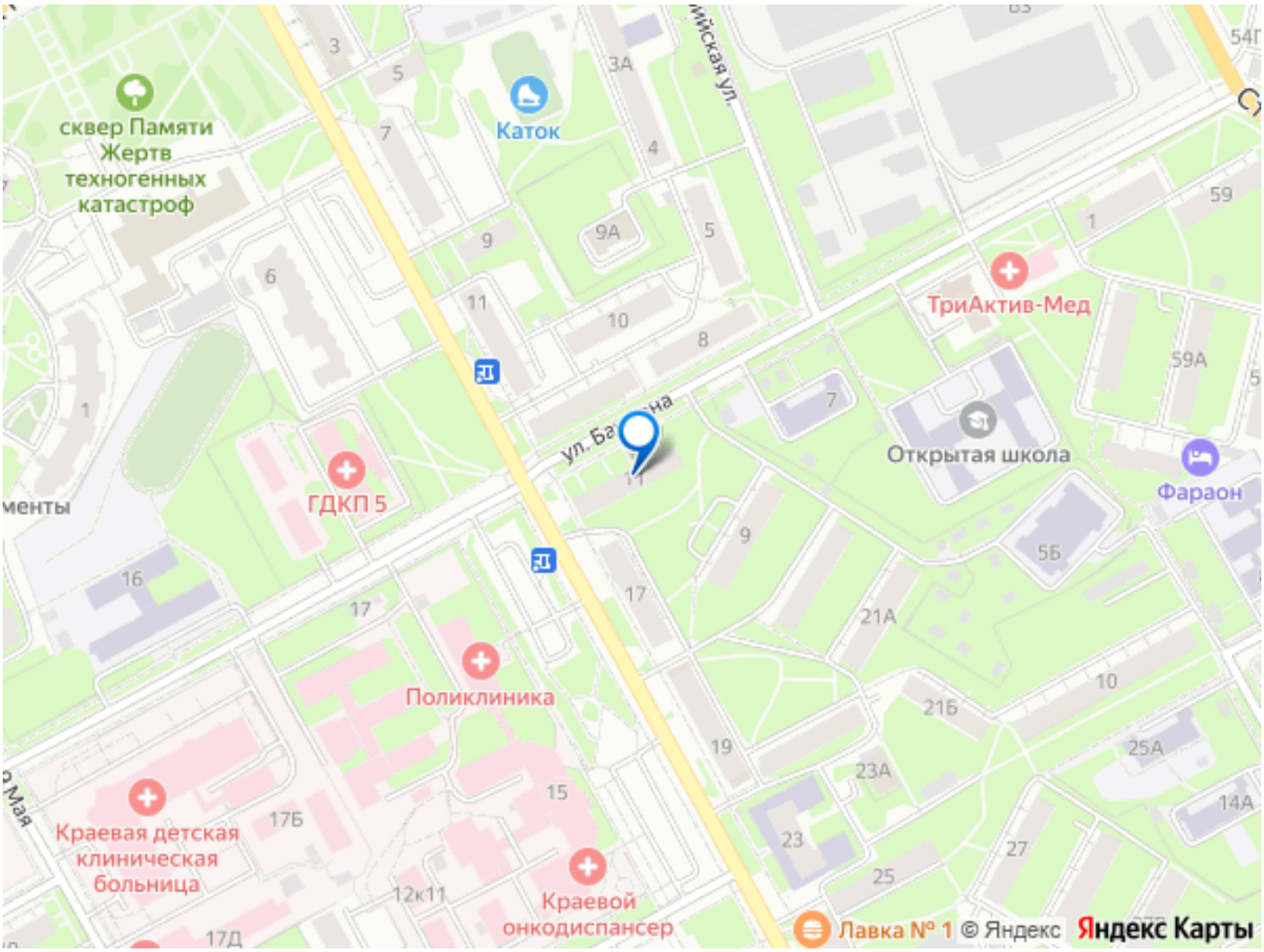

Move.ru - вся недвижимость России