move.ru
10 лет вместе

https://perm.move.ru/objects/9291369094

Создано: 07.03.2026 в 19:18

Обновлено: 10.03.2026 в 06:59

**Ольга Коваль, Ольга Коваль**

**79824908401**

**Пермский край, Пермь, улица Лифанова, 38**

# 30 500 ₽

Пермский край, Пермь, улица Лифанова, 38

для заметок

Округ

Пермь, Мотовилихинский район

Улица

улица Лифанова

## Квартира

Количество комнат

1

Площадь кухни

7 м$^2$

Общая площадь

30 м$^2$

Этаж

6/9

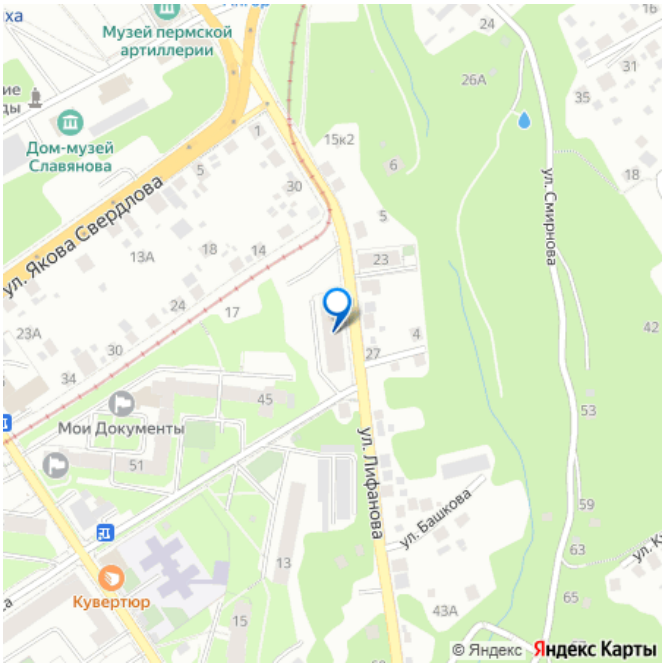


## Детали объекта

Тип сделки

Сдаю

Раздел

Квартиры

Тип балкона

лоджия

Тип санузла

совмещенный

Ремонт

косметический

Квартира в новостройке

да

Год сдачи

2025 г.

интернет, мебель, мебель на кухне, телевизор, стиральная машина, холодильник, парковка

**Описание**

КВАРТИРА НОВАЯ , СДАЕТСЯ ВПЕРВЫЕ ! Новый жк Логика , Огороженная придомовая территория, парковка , видеонаблюдение. Уютная , светлая квартира в отличном состоянии, выполнен качественный ремонт, есть вся необходимая НОВАЯ мебель и техника . Длительный срок аренды . Оплата 27000р+ ку ( небольшие от 3-5тр ) Залог , Комиссия при вселении в офис ехать не нужно, выезд специалиста .

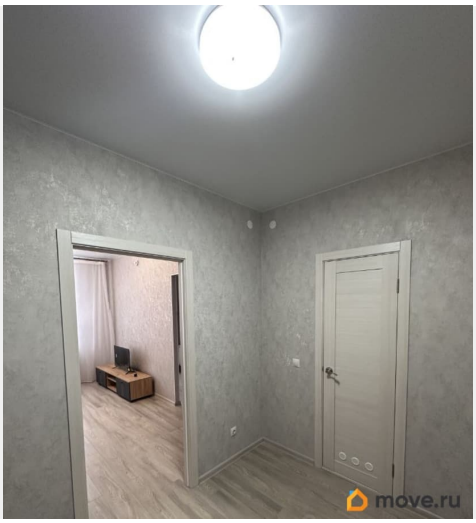
move.ru

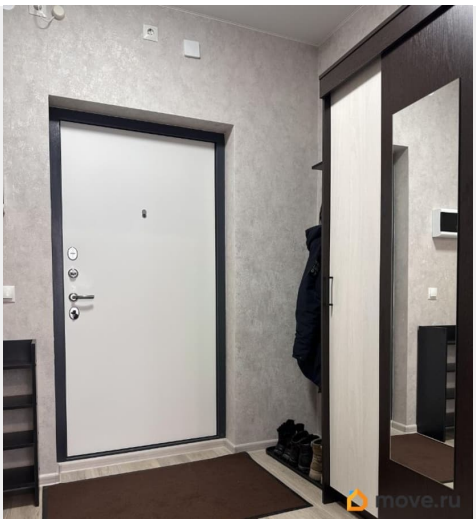
move.ru

move.ru

move.ru

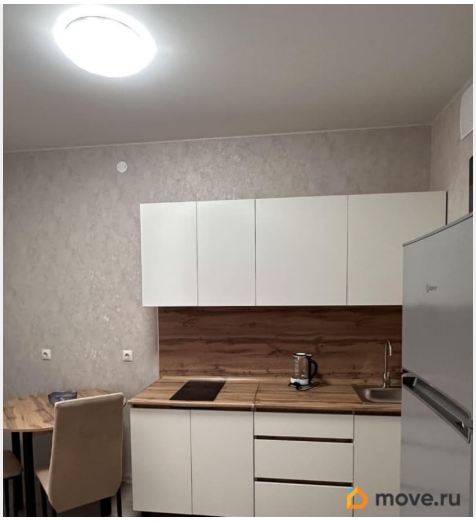
move.ru

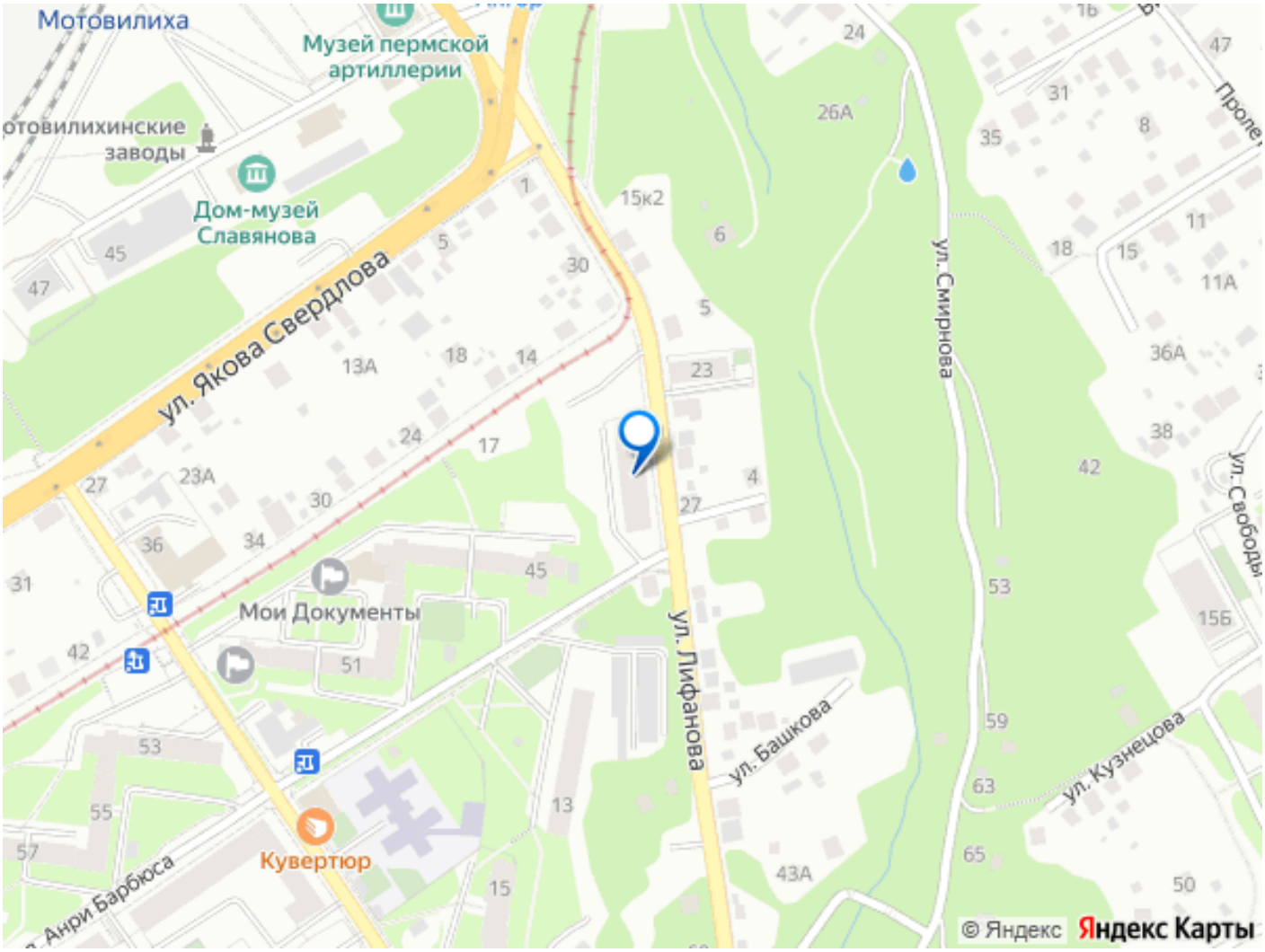


Move.ru - вся недвижимость России