move.ru
10 лет вместе

https://perm.move.ru/objects/9287669326

Создано: 23.12.2025 в 16:50

Обновлено: 16.01.2026 в 18:11

Орсо групп, Орсо групп

79391108323

для заметок

Пермский край, Пермь, улица Левченко, 8

6 552 000 ₽

Пермский край, Пермь, улица Левченко, 8

Округ

Пермь, Индустриальный район

Улица

улица Левченко

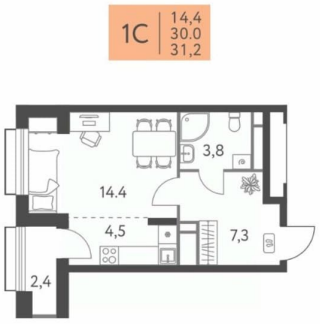

move.ru

Квартира

Высота потолков

2.75 м

Жилая площадь

14.4 м^2

Площадь кухни

4.5 м^2

Общая площадь

31.2 м^2

Этаж

4/22

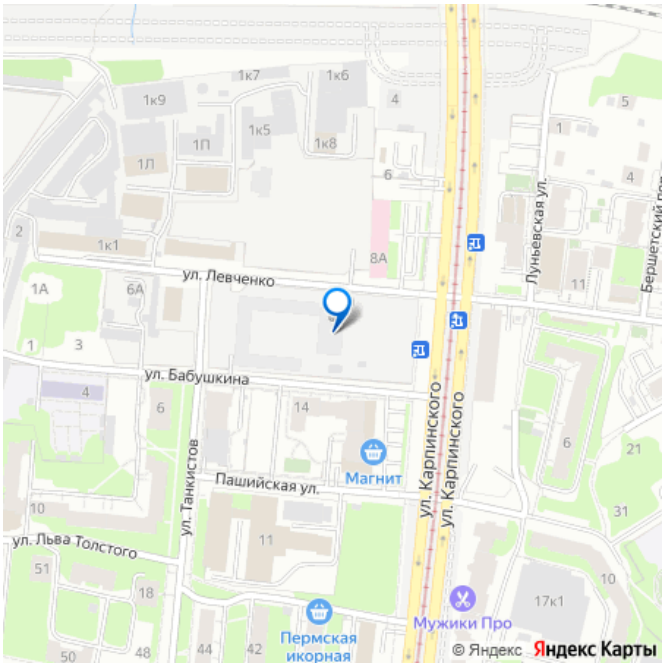

Детали объекта

Тип сделки

Продам

Раздел

Квартиры

Тип балкона

лоджия

Ремонт

с отделкой

Квартира в новостройке

да

Год сдачи

2 квартал 2027 г.

лифт

Описание

Квартал «Левченко» — это жилой комплекс в современном формате умной среды, созданный для нового поколения горожан, который легко адаптируется к их желаниям, нуждам и жизненным ситуациям, при этом остается верен себе. Для тех, кто видит большие возможности в современном мегаполисе, мы обеспечиваем максимум комфорта в квартале на ул. Левченко. Квартал расположен в самом начале Индустриального района. Развитая дорожная сеть делает эту локацию по настоящему уникальной: в любую точку города удобно добраться на автомобиле и общественном транспорте. Квартал «Левченко» имеет сдержанную этажность со стороны трех улиц и только на магистральную улицу выходит архитектурной доминантой. Высотка со стороны улицы Карпинского выполняет роль пространственного ориентира, формирует выразительный силуэт жилого комплекса в городской панораме. Периметральная застройка квартала обеспечивает четкое разделение территории на частную и общественную. Формируется приватный двор внутри квартала и «живые», эстетически выразительные и безопасные уличные пространства с большим количеством функций. Сквер имеет разнообразную инфраструктуру для отдыха, благодаря чему

она не ограничивается двором. Сквер — место встреч, занятий спортом, игр и общественных мероприятий для подростков и взрослых, поэтому тут расположились городские гостиные, воркаут, амфитеатр и площадка для игр с мячом.

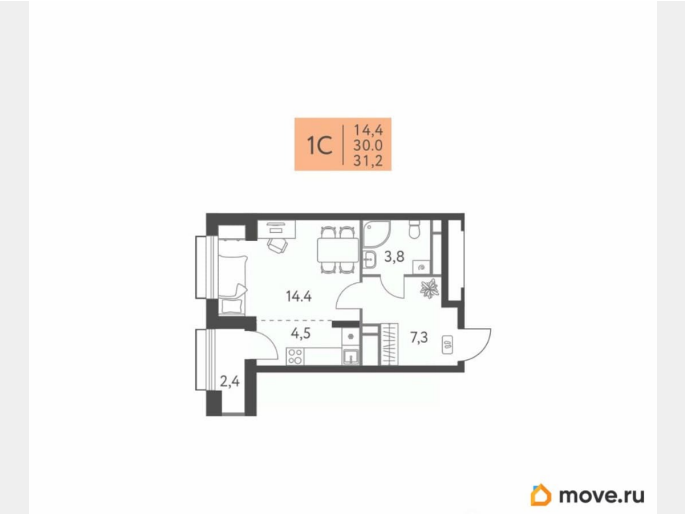

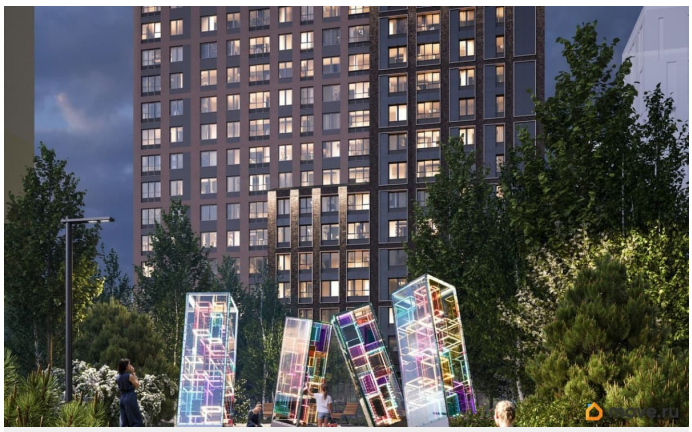

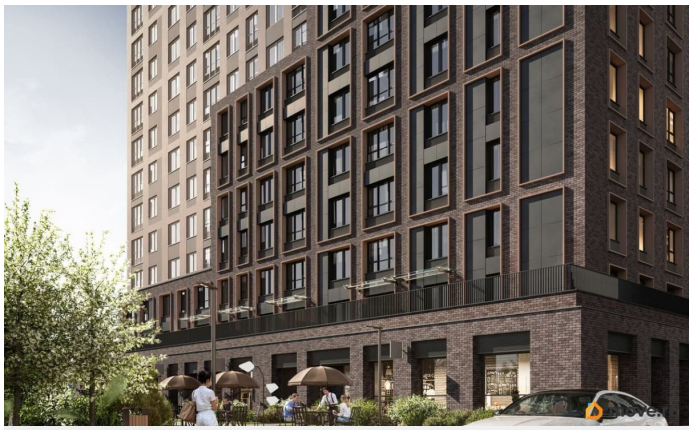

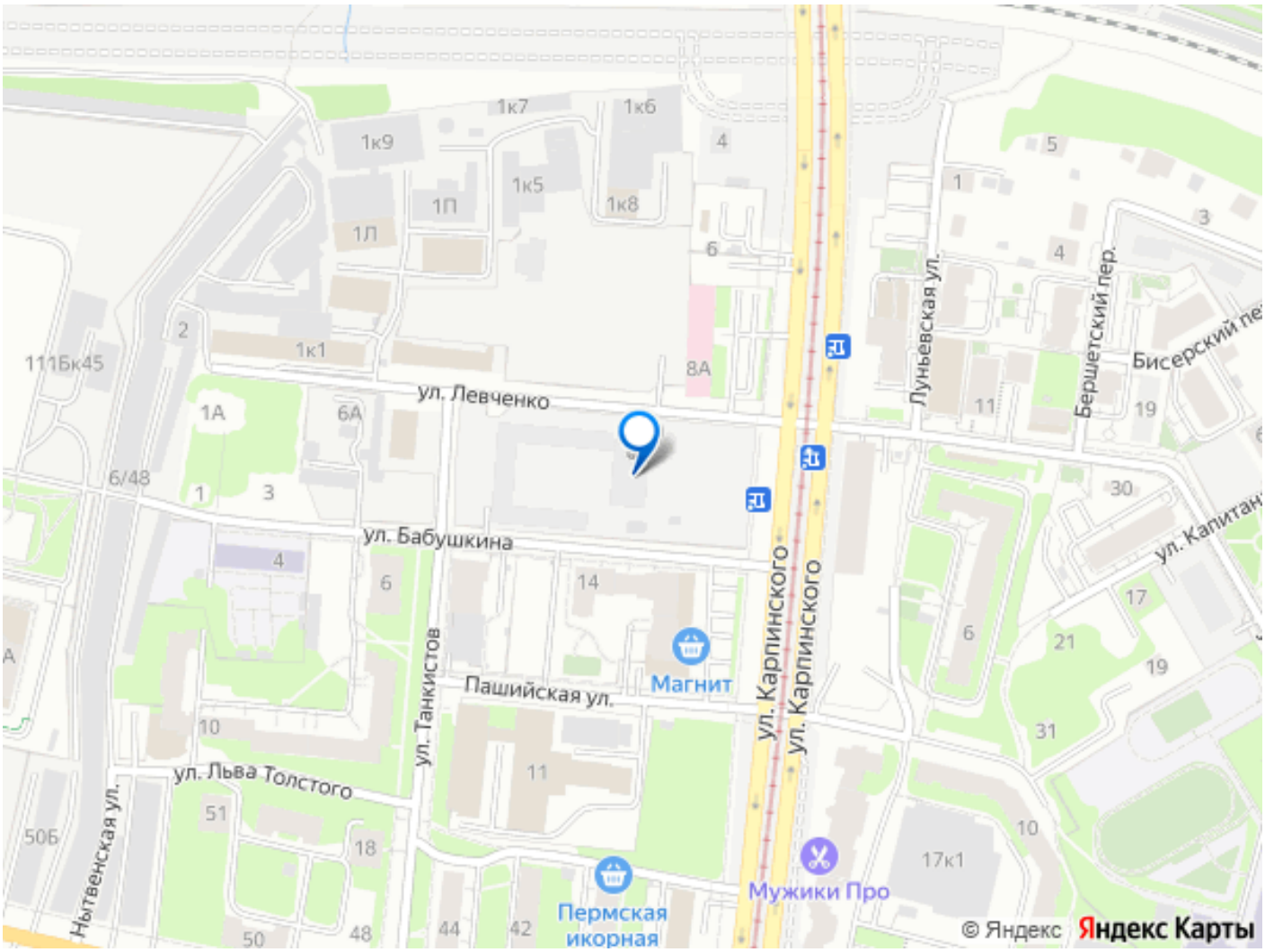

Move.ru - вся недвижимость России