move.ru
10 лет вместе

https://perm.move.ru/objects/9279320369

Создано: 15.05.2025 в 16:45

Обновлено: 11.10.2025 в 15:12

Марина Никонова, АЛЬФА

79824413148,79822402887

Пермский край, Пермь, улица Александра Турчевича, 8

5 120 000 ₽

Пермский край, Пермь, улица Александра Турчевича, 8

для заметок

Округ

Пермь, Свердловский район

Квартира

Жилая площадь	15 м^2
Площадь кухни	4.7 м^2
Общая площадь	28.6 м^2
Этаж	5/19

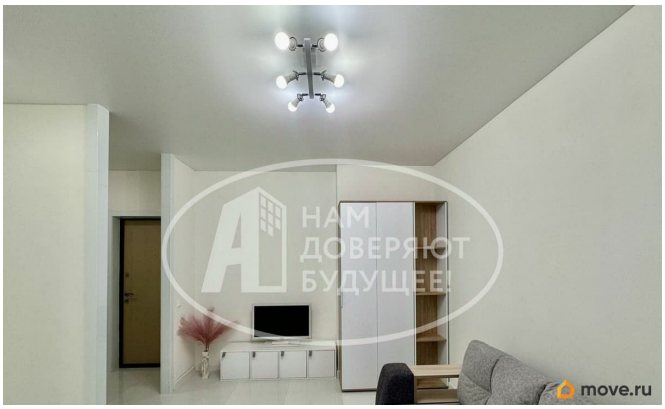

Детали объекта

Тип сделки	Продам
Раздел	Квартиры
Ремонт	дизайнерский
Квартира в новостройке	да
Год сдачи	1 квартал 2020 г.

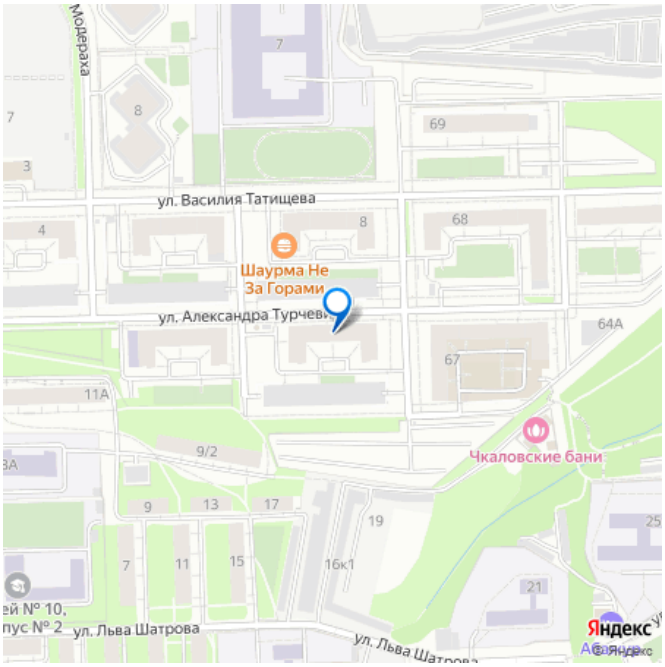

лифт

Описание

Квартира на задатке по 15.10.25. Продается отличная, современная, светлая квартира - студия в доме 2020 года постройки в самом центре города на 5 этаже по адресу: г. Пермь, ул. Александра Турчевича, 8, ЖК Арсенал. Общая площадь квартиры 28.6 кв.м.плюс лоджия, уютная комната 15 кв.м., зона кухни 4,7 кв.м., вместительная лоджия, окна выходят во двор. В квартире хороший ремонт из качественных материалов, который делали «для себя», низкие коммунальные платежи: лето 2000 руб, зима до 3000 руб. Во дворе достаточное количество парковочных мест, есть платная парковка, детская и спортивная площадки, видеонаблюдение. Инфраструктура и транспортная развязка прекрасные: детский сад, 2 школы, в том числе школа дизайна «Точка», магазины, остановки, торговые центры, парки отдыха. В шаговой доступности ул. Красные казармы, Модераха, Татищева, Героев Хасана, Чернышевского и др. В подарок новым собсвенникам остается кухонный гарнитур, возможна продажа квартиры с мебелью и бытовой техникой (телевизор, холодильник, стиральная машина) за доп плату. Один взрослый собственник!!! Чистая продажа!!! Вся цена в договоре!!! Быстрая сделка!!! Звони, смотри, покупай!!! Прекрасная квартира для Счастливой жизни))) Подойдет как инвестиция и прекрасный вариант для сдачи объекта в найм.

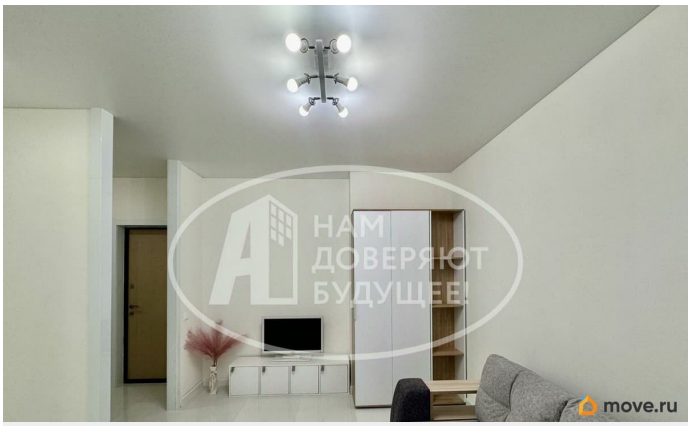
НАМ
ДОВЕРЯЮТ
БУДУЩЕЕ!
move.ru

НАМ
ДОВЕРЯЮТ
БУДУЩЕЕ!
move.ru

НАМ
ДОВЕРЯЮТ
move.ru

НАМ
ДОВЕРЯЮТ
БУДУЩЕЕ!
move.ru

НАМ
ДОВЕРЯЮТ
БУДУЩЕЕ!
move.ru

НАМ
ДОВЕРЯЮТ
БУДУЩЕЕ!
move.ru

НАМ
ДОВЕРЯЮТ
БУДУЩЕЕ!

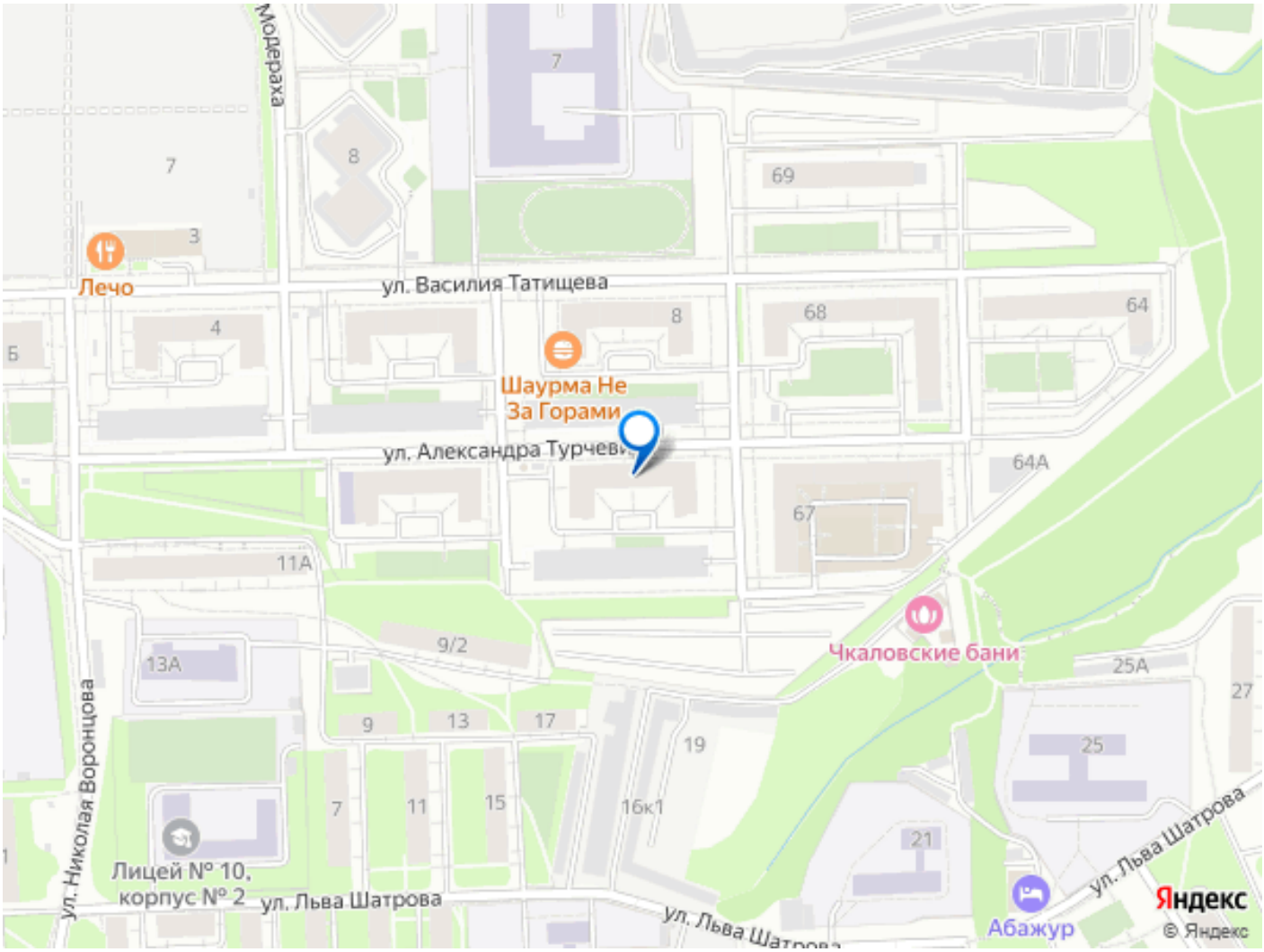

Move.ru - вся недвижимость России