move.ru
10 лет вместе

https://perm.move.ru/objects/9293315032

Создано: 03.04.2026 в 09:33

Обновлено: 03.04.2026 в 17:48

Диана Анатольевна, Своё Жильё

79824807705

Пермский край, Пермь, улица Юрша, 7

9 050 000 ₽

Пермский край, Пермь, улица Юрша, 7

для заметок

Округ

Пермь, Мотовилихинский район

Улица

улица Юрша

Квартира

Количество комнат

4

Жилая площадь

52.3 м^2

Площадь кухни

8.9 м^2

Общая площадь

82.8 м^2

Этаж

3/10

Детали объекта

Тип сделки

Продам

Раздел

Квартиры

Тип балкона

балкон

лифт

Описание

Продается просторная квартира с 4 спальнями! Классическая планировка 97 серии для большой семьи, тихий закрытый двор со шлагбаумом , квартира готова под ремонт, трубы поменяны, счетчики установлены! Третий удобный этап, м-р Садовый, в шаговой доступности школы, детские сады, остановки общественного транспорта! Приходите на просмотр! ID объекта в нашей базе: 1772

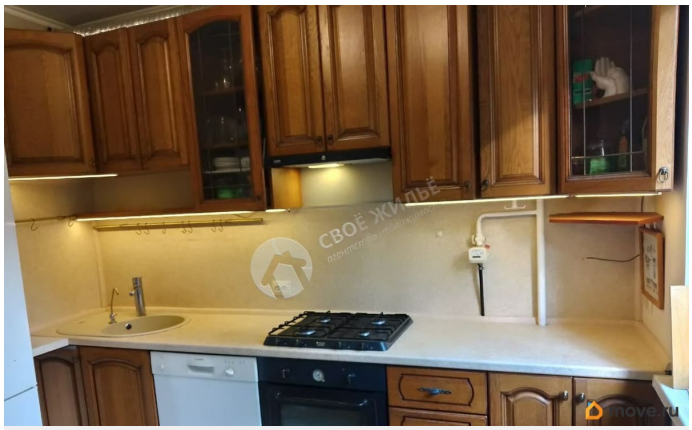

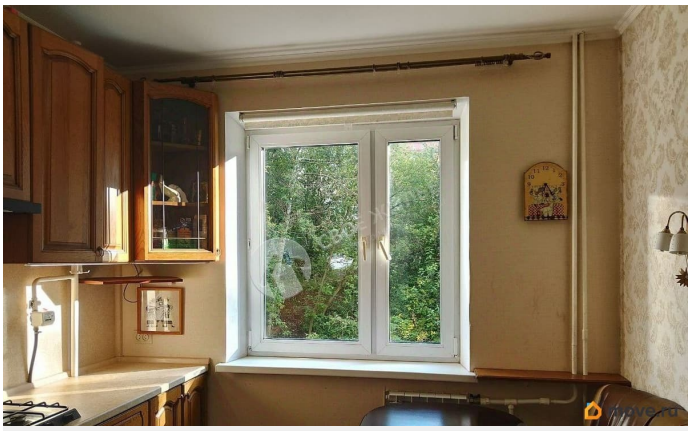

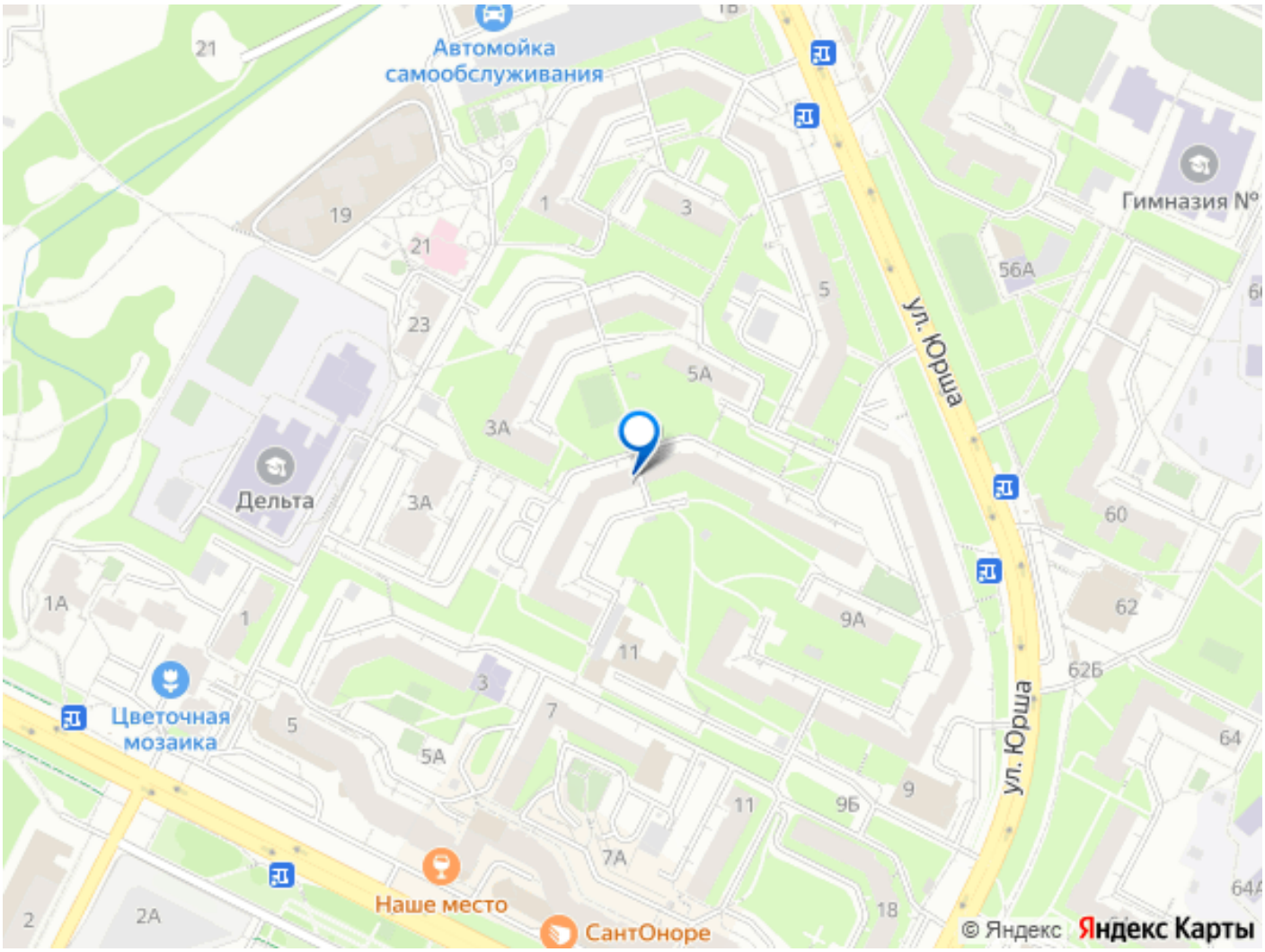
Автомойка самообслуживания
Гимназия №
ул. Юрша
ул. Юрша
Дельта
Цветочная мозаика
Наше место
СантОноре
© Яндекс
Яндекс Карты