move.ru
10 лет вместе

https://perm.move.ru/objects/9293618575

Создано: 15.04.2026 в 08:26

Обновлено: 17.04.2026 в 09:37

Анатолий Оботнин, АЛЬФА

79124004309,79124810919

Пермский край, Чайковский, Сиреневый бульвар, 1

6 800 000 ₽

Пермский край, Чайковский, Сиреневый бульвар, 1

для заметок

Улица

бульвар Сиреневый

Квартира

Количество комнат	4
Общая площадь	81.2 м^2
Этаж	3/6

Детали объекта

Тип сделки	Продам
Раздел	Квартиры
Тип балкона	лоджия
Тип санузла	раздельный

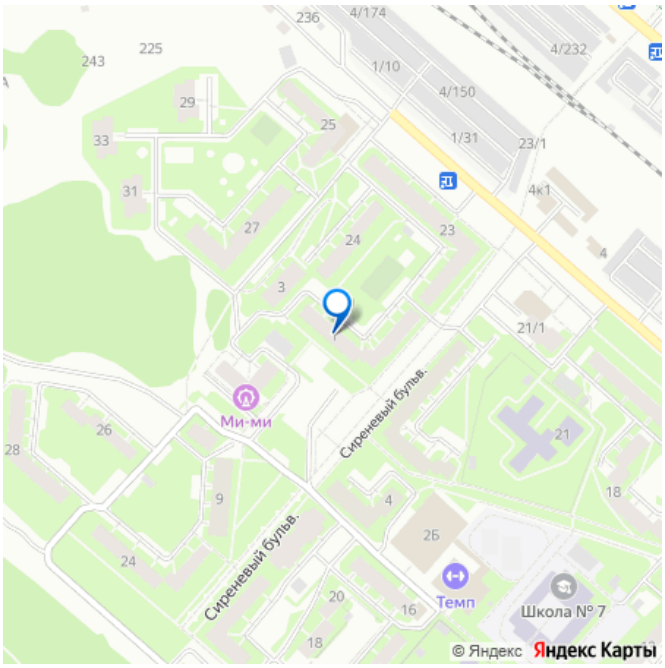

лифт, парковка

Описание

Продается уютная квартира с евро-ремонтом в кирпичном доме 1991 года постройки. Все комнаты изолированы, что обеспечивает

комфорт и приватность. Из окон открывается вид на тихий двор, а также есть возможность насладиться свежим воздухом на застекленной лоджии. Кухня оборудована современной техникой, включая газовую плиту и встроенную духовку. В квартире установлен кондиционер, обеспечивающий комфортный климат в любое время года. Санузел раздельный, выполнен в в красивых тонах с качественной плиткой. В доме имеется газоснабжение, что делает проживание более удобным и экономичным. Во дворе обустроена спортивная площадка, а также предусмотрена открытая парковка. Квартира подходит под ипотеку. Наличный расчёт.

НАМ ДОВЕРЯЮТ БУДУЩЕЕ!
move.ru

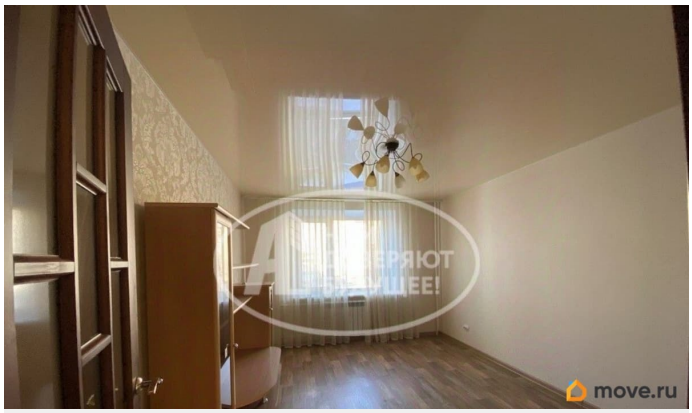
move.ru

НАМ ДОВЕРЯЮТ БУДУЩЕЕ!
move.ru

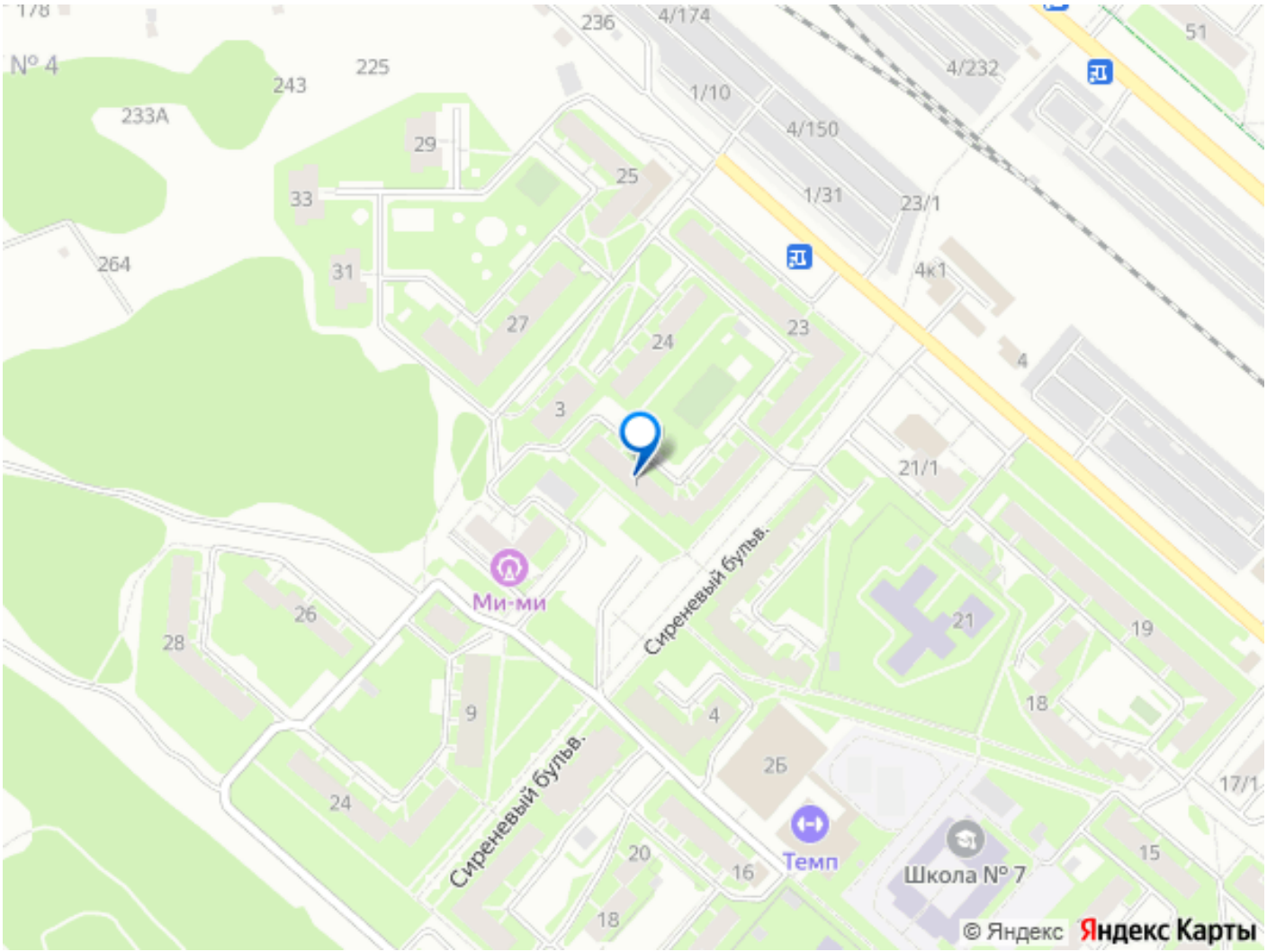
№ 4
236
4/174
51
225
243
4/232
1/10
233A
4/150
29
25
33
1/31
23/1
264
31
4к1
27
24
23
4
3
21/1
Ми-ми
Сиреневый бульв.
26
21
19
28
9
4
18
2Б
17/1
24
Сиреневый бульв.
20
16
Темп
Школа № 7
15
18
© Яндекс
Яндекс Карты