move.ru
10 лет вместе

https://perm.move.ru/objects/9293167272

Создано: 03.04.2026 в 04:55

Обновлено: 03.04.2026 в 04:55

ИНГРУПП, ИНГРУПП

89251234567

Пермский край, Пермь, ул. Батумская, 21

10 353 000 ₽

Пермский край, Пермь, ул. Батумская, 21

для заметок

Улица

улица Батумская

Квартира

Количество комнат	4
Общая площадь	65.8 м^2
Этаж	11/22

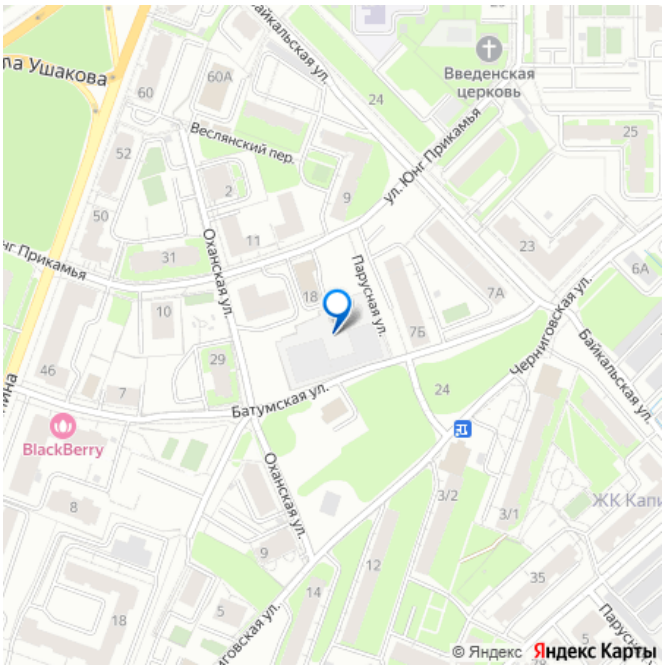

Детали объекта

Тип сделки	Продам
Раздел	Квартиры
Ремонт	с отделкой
Квартира в новостройке	да

Описание

PORTA21 – там, где создается сообщество
Этот дом — как современная гавань, где встречаются семьи, друзья и соседи. Это место, где формируются традиции, а общие пространства наполняются голосами детей и

светом дружеских встреч. — Прямо в вашем доме — торговая галерея, где каждый день начинается с маленького удовольствия. Утренний кофе или необходимые повседневные покупки — всё это на расстоянии одного шага. — Подземный паркинг Продуманное решение для современных жителей. Здесь предусмотрены станции зарядки для электромобилей, пункт подкачки шин и усилители сотовой связи. Каждая деталь пространства отражает заботу о вашем времени. — Просторный зонированный двор на стилобате Место для отдыха, общения и активного досуга. Зонированные пространства позволяют каждому найти своё место: от тихих уголков для размышлений до детских площадок для активных игр. — Терраса на крыше Ваш личный оазис для отдыха. Две уникальные зоны: — рабочая с минималистичными лавками, встроенными зарядками и столами для работы — лаунж зона с видом на Каму среди цветников и искусственных туй. ул. Батумская, 21 — 22 этажа в 1 секции и 13 этажей во 2 секции — Квартиры от 26,6 до 75,9 кв.м — 348 квартир — Высота потолков 2,72 м Окончание строительства дома — 4 квартал 2027 года

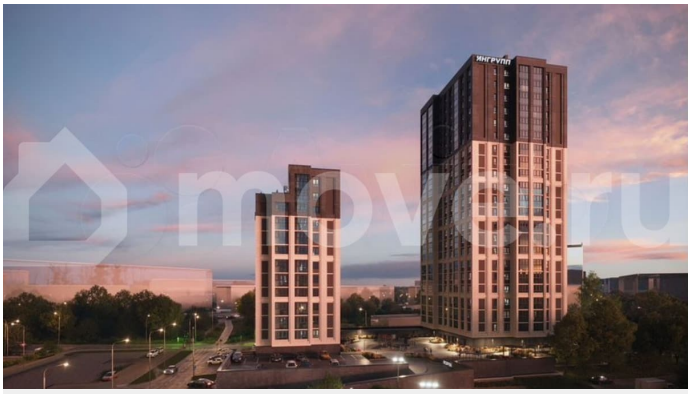

ИНГРУПП

Секция 2
этажи 4-12
ул. Парусная
ул. Батумская
ПОРТА

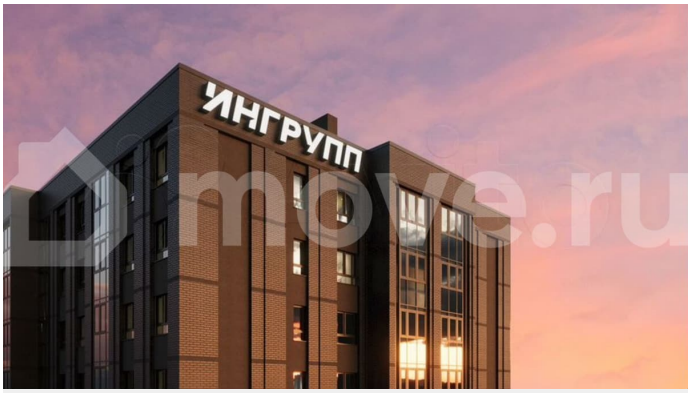
ИНГРУПП

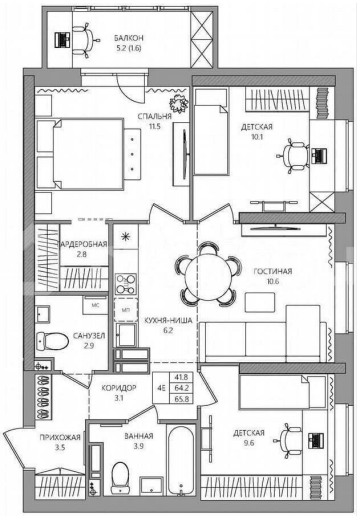
БАЛКОН
5.2 (1.6)
СПАЛЬНЯ
11.5
ДЕТСКАЯ
10.1
ГАРДЕРОБНАЯ
2.8
ГОСТИНАЯ
10.6
МС
МП
КУХНЯ-НИША
6.2
САНУЗЕЛ
2.9
КОРИДОР
3.1
4Е
41.8
64.2
65.8
ПРИХОЖАЯ
3.5
ВАННАЯ
3.9
ДЕТСКАЯ
9.6

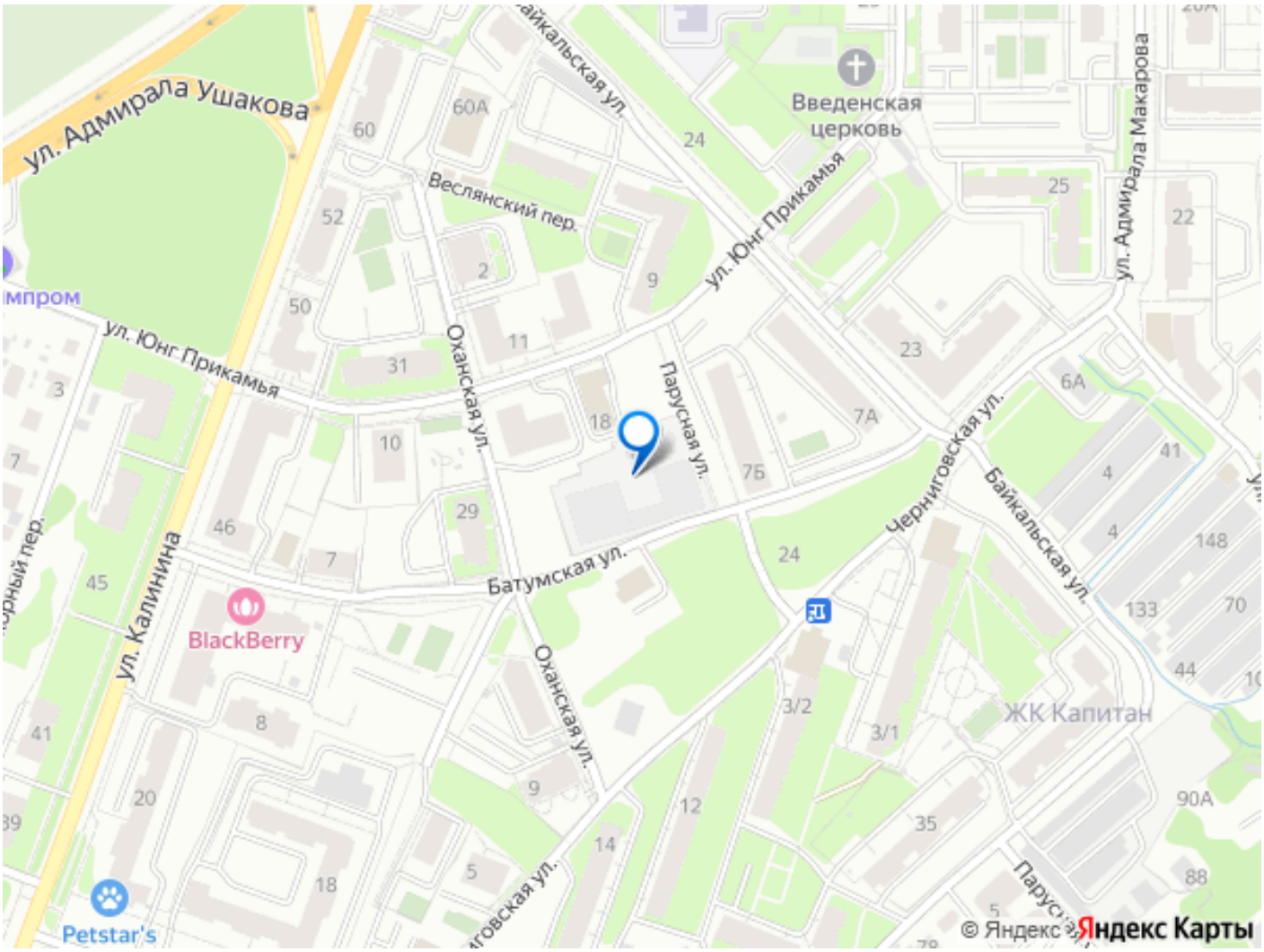

Move.ru - вся недвижимость России