move.ru
10 лет вместе

https://perm.move.ru/objects/9268683997

Создано: 18.12.2024 в 10:22

Обновлено: 29.01.2026 в 11:46

ПЗСП, ПЗСП

79809623313

Пермский край, Пермь, Кронштадтская улица, 39

11 743 000 ₽

Пермский край, Пермь, Кронштадтская улица, 39

для заметок

Округ

Пермь, Дзержинский район

Улица

улица Кронштадтская

Квартира

Количество комнат

3

Высота потолков

2.7 м

Общая площадь

72.93 м^2

Этаж

6/24

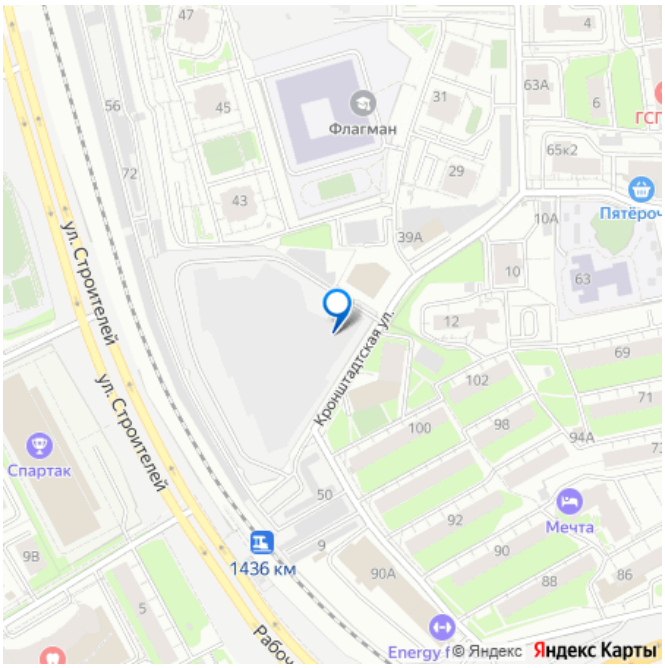

Детали объекта

Тип сделки

Продам

Раздел

Квартиры

Ремонт

с отделкой

Квартира в новостройке

да

Год сдачи

лифт

Описание

КВАРТИРА ЗА 2026 РУБЛЕЙ В МЕСЯЦ! (только до 31 января) - Скидка для участников СВО 3% (до 31.03.26г.) - Ипотека 10,5% для всех (до 31.03.26г.) - Скидка 2% при стопроцентной оплате (до 31.03.26г.) - Квартира + машиноместо со скидкой 15% (до 31.03.26г.) - ТРЕЙД-ИН (до 31.03.26г.) - Бесплатное такси до офиса продаж «ТРИ ДЕВЯТЫХ» — новый стандарт городского счастья! О проекте Жилой комплекс комфорт-класса «Три Девятых» от ПЗСП на Кронштадтской, 39 — новый проект от флагмана пермской строительной индустрии — уникальное микс-пространство, где каждый найдет свое счастье. ОСОБЕННОСТИ ПРОЕКТА ЖК на Кронштадтской станет новым ориентиром на карте города благодаря развитой инфраструктуре, живым улицам и общественным пространствам, объединяющим проект и город, комфорт для жителей и разнообразие функций для горожан. • Все рядом: тихая локация в десяти минутах ходьбы до оживленной центральной части города. • Отличная транспортная доступность: новые дороги и удобные развязки сделают ваш путь домой быстрым и приятным. • Место комфорта: рядом с ЖК есть все, без чего невозможно представить повседневную жизнь. • Само вдохновение: недалеко от вашего нового дома —театры, экскурсионные маршруты и арт-объекты Вы почувствуете, чем живет Пермь, ощутите ее историю и поймете ее душу. • Зеленое сердце города: в нескольких минутах ходьбы от ЖК расположен

Черняевский лес, где вы сможете пообщаться с природой напрямую: покормить птиц и белок, вдохнуть аромат древних сосен и насладиться обустроенными пространствами для отдыха.

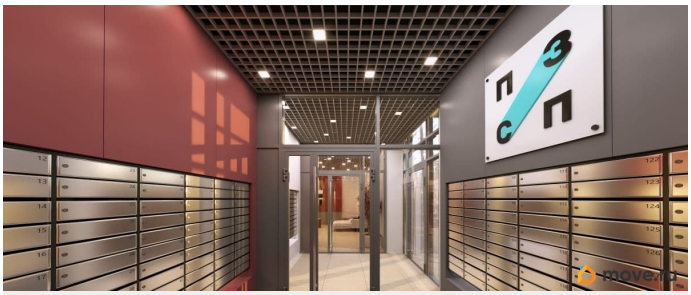

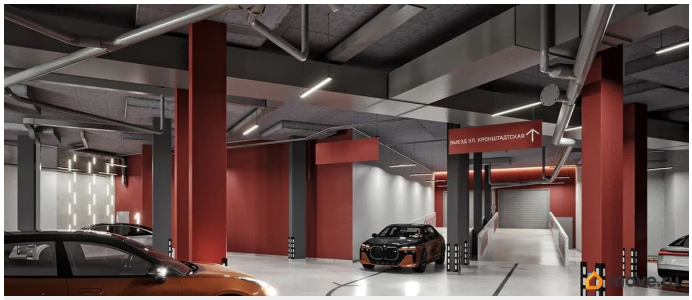

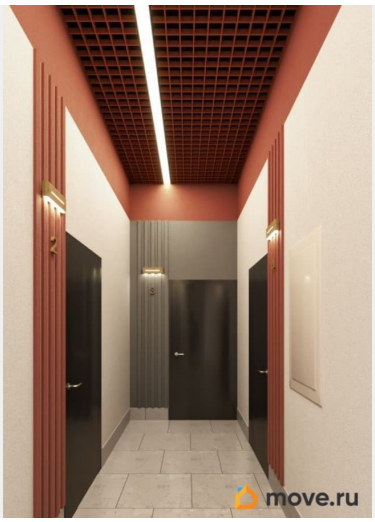

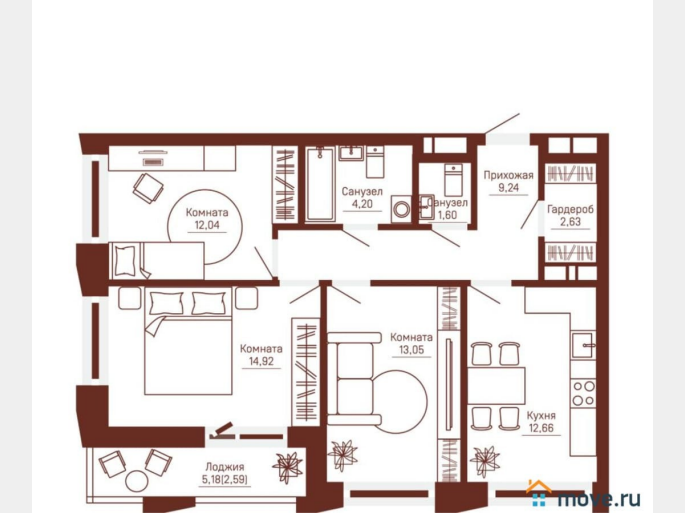

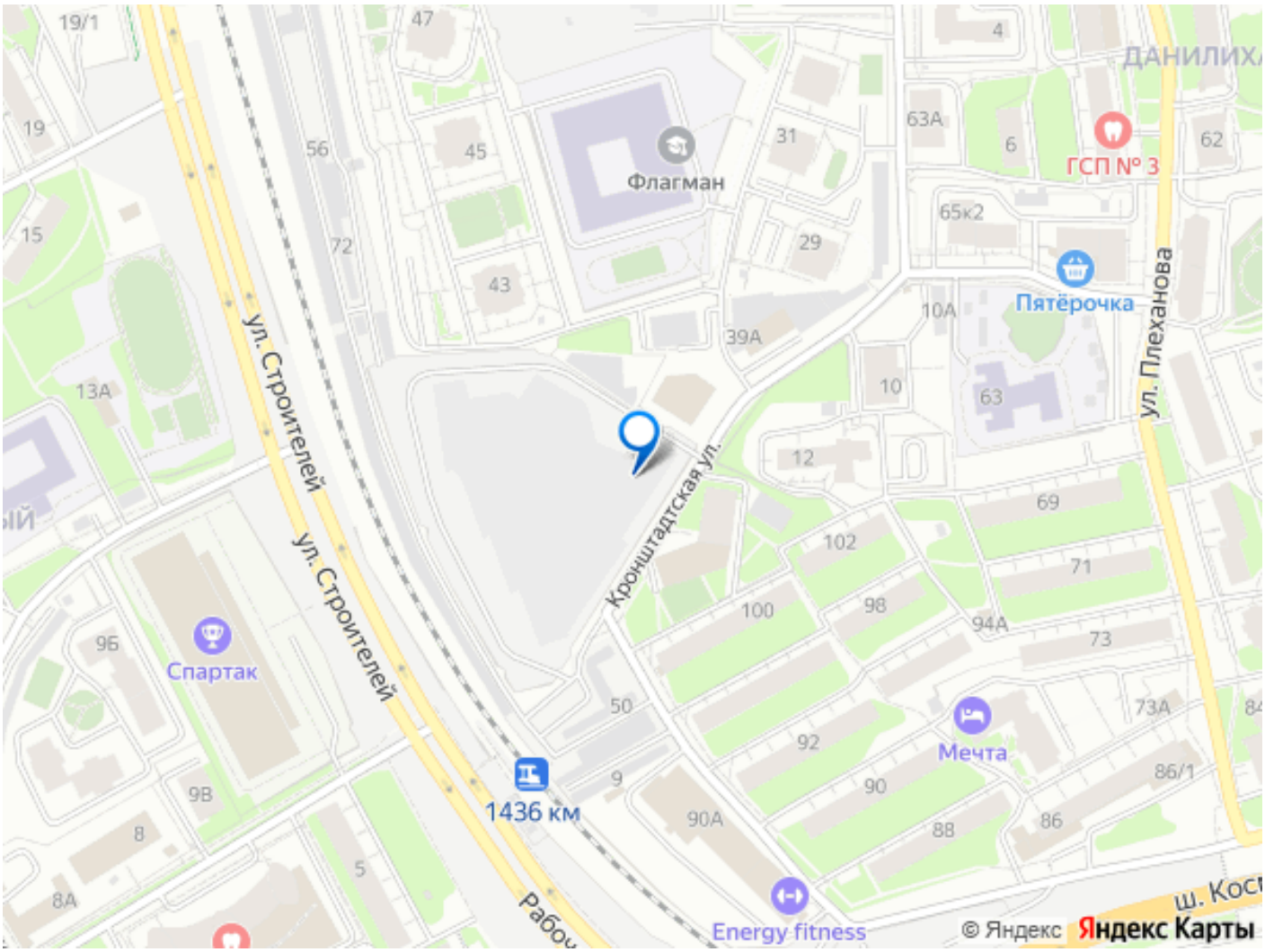

Move.ru - вся недвижимость России