move.ru
10 лет вместе

https://perm.move.ru/objects/9289766901

Создано: 13.02.2026 в 04:01

Обновлено: 03.04.2026 в 05:02

Офис продаж в ЖК «Мотовилихинsky», АО «СтройПанельКомплект»

89251234567

Пермский край, Пермь, ул. Гашкова, 53

8 820 042 ₽

Пермский край, Пермь, ул. Гашкова, 53

для заметок

Улица

улица Гашкова

Квартира

Количество комнат

3

Общая площадь

67.4 м^2

Этаж

3/8

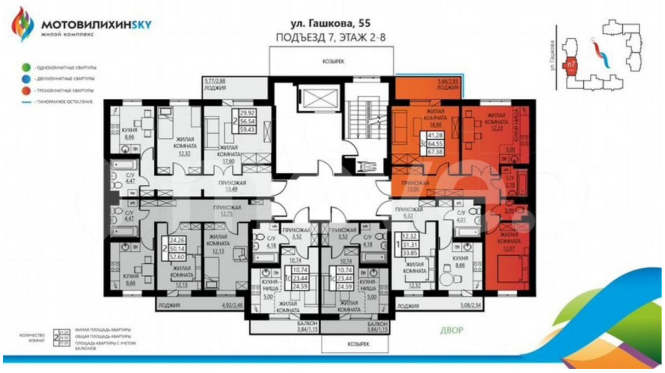

Детали объекта

Тип сделки

Продам

Раздел

Квартиры

Ремонт

с отделкой

Квартира в новостройке

да

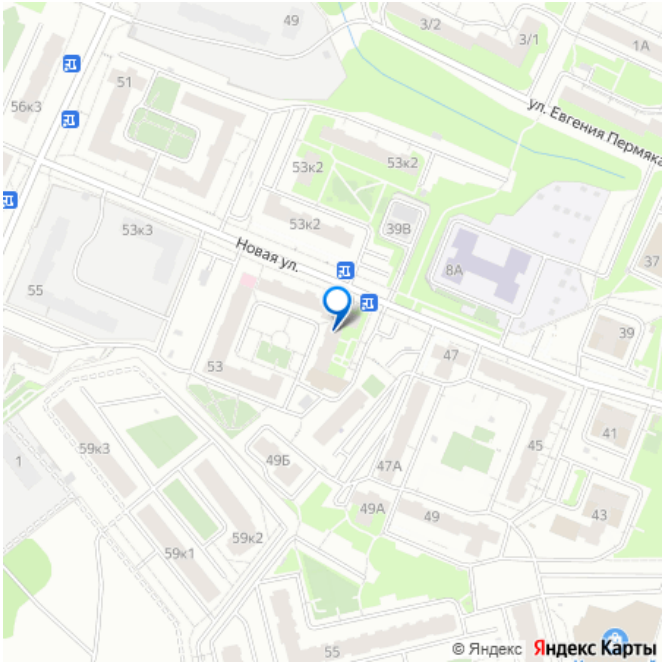

Описание

Продается квартира 3-комнаты площадью 67.38 м? на 3 этаже в ЖК «МотовилихинSKY»

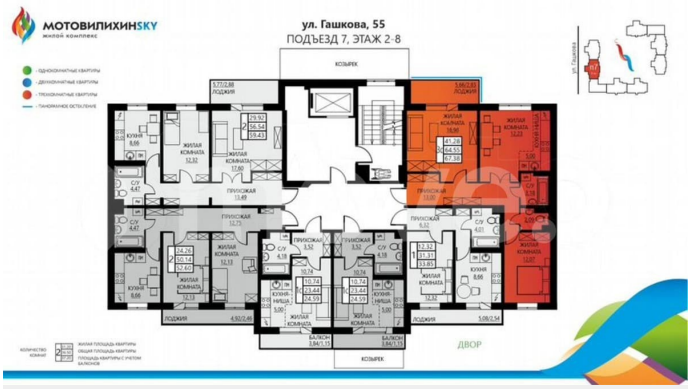
МОТОВИЛИХИНSKY
жилой комплекс
ул. Гашкова, 55
ПОДЪЕЗД 7, ЭТАЖ 2-8
КОЗЫРЕК
ЛОДЖИЯ
ЖИЛАЯ КОМНАТА
КУХНЯ
СУ
ПРИХОЖАЯ
КОЛИЧЕСТВО КОМНАТ
ДВОР

МОТОВИЛИХИНSKY
жилой комплекс
5,66/2,83
ЛОДЖИЯ
41,28
64,55
67,38
ЖИЛАЯ КОМНАТА
16,98
12,23
ЖИЛАЯ КОМНАТА
5,00
КУХНЯ-НИША
ПРИХОЖАЯ
13,00
3,18
2,09
ЖИЛАЯ КОМНАТА
12,07

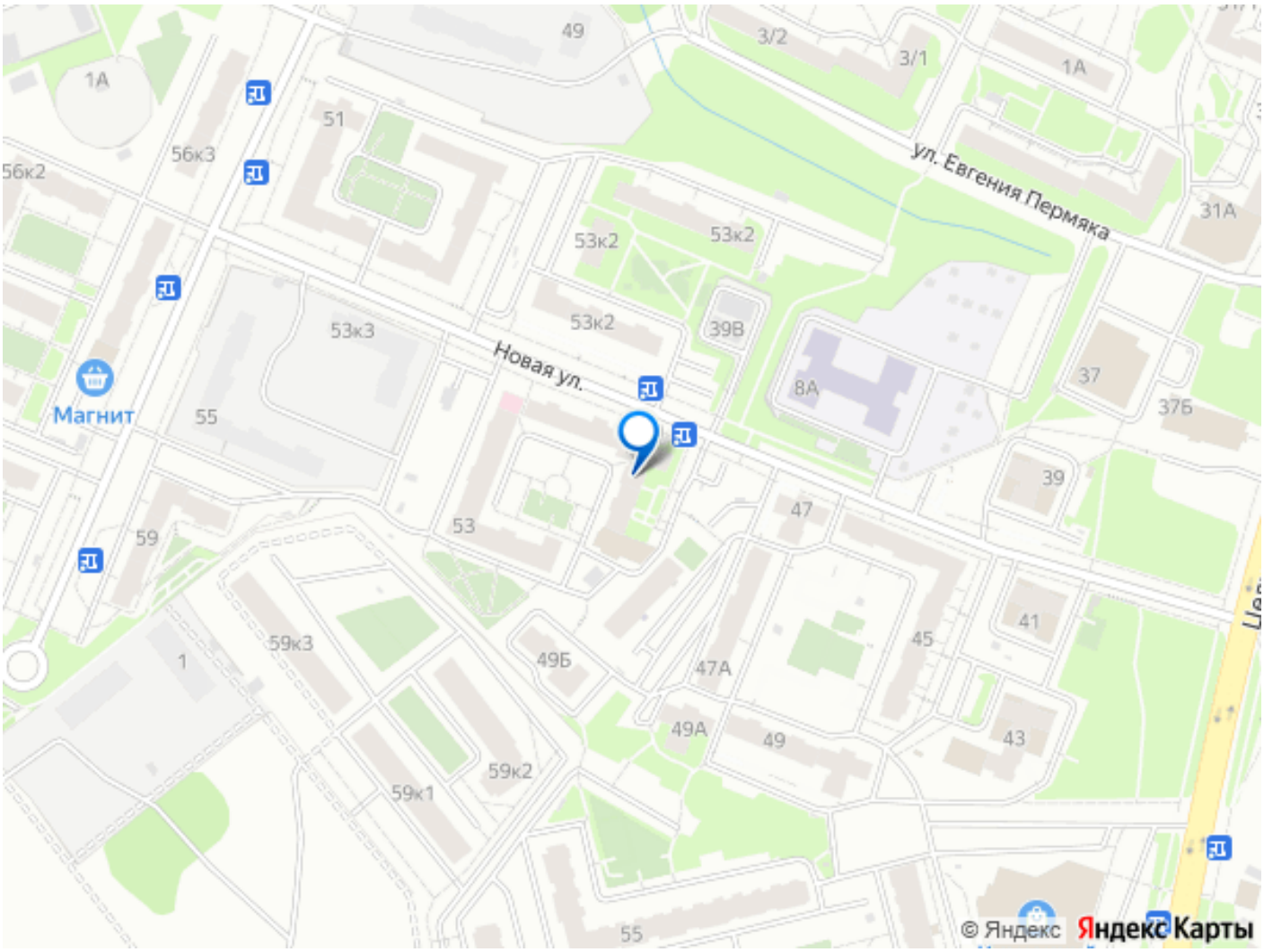

Move.ru - вся недвижимость России