move.ru
10 лет вместе

https://perm.move.ru/objects/9283108102

Создано: 16.07.2025 в 14:45

Обновлено: 16.07.2025 в 15:05

Собственник

79194405947

Пермский край, Лысьва, улица Мира, 34

4 500 000 ₽

Пермский край, Лысьва, улица Мира, 34

для заметок

Улица

улица Мира

Квартира

Количество комнат	3
Высота потолков	2.6 м
Жилая площадь	53 м^2
Площадь кухни	8 м^2
Общая площадь	64.5 м^2
Этаж	4/5

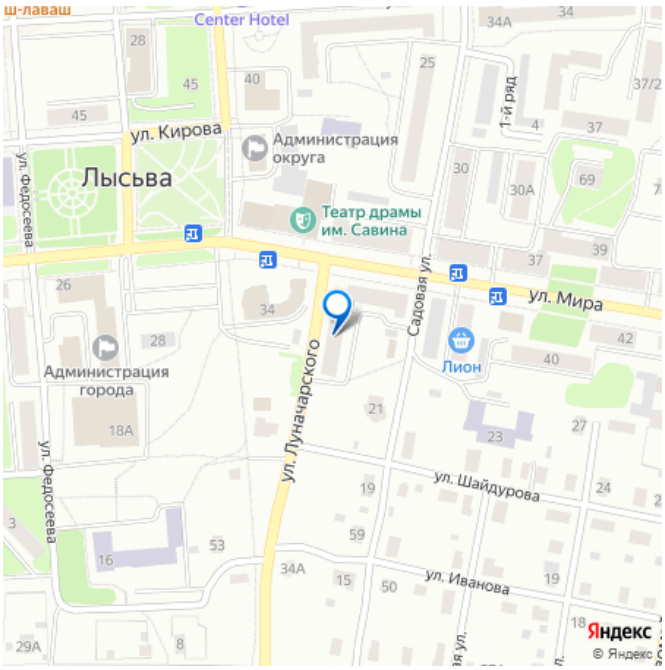

Детали объекта

Тип сделки	Продам
Раздел	Квартиры
Тип балкона	лоджия
Тип санузла	раздельный

Вид из окна

на улицу

Ремонт

косметический

Покупка в ипотеку

да

возможна ипотека, парковка

Описание

3-х комнатная квартира в Центре города. 1 собственник, без обременений. Документы на руках. Вся инфраструктура, магазины, школы садики, Центральный парк, детский парк, городской пруд, всё в шаговой доступности.

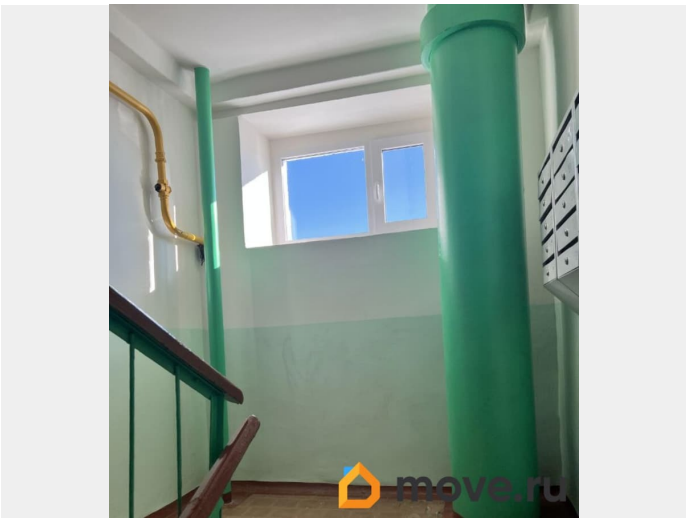
move.ru

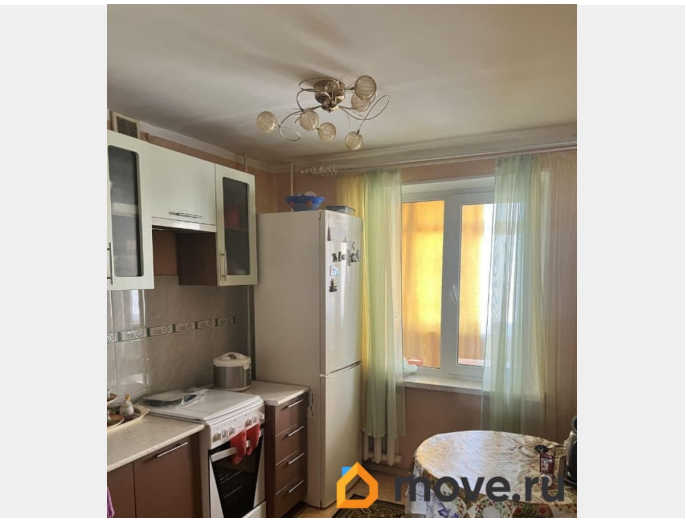
move.ru

move.ru

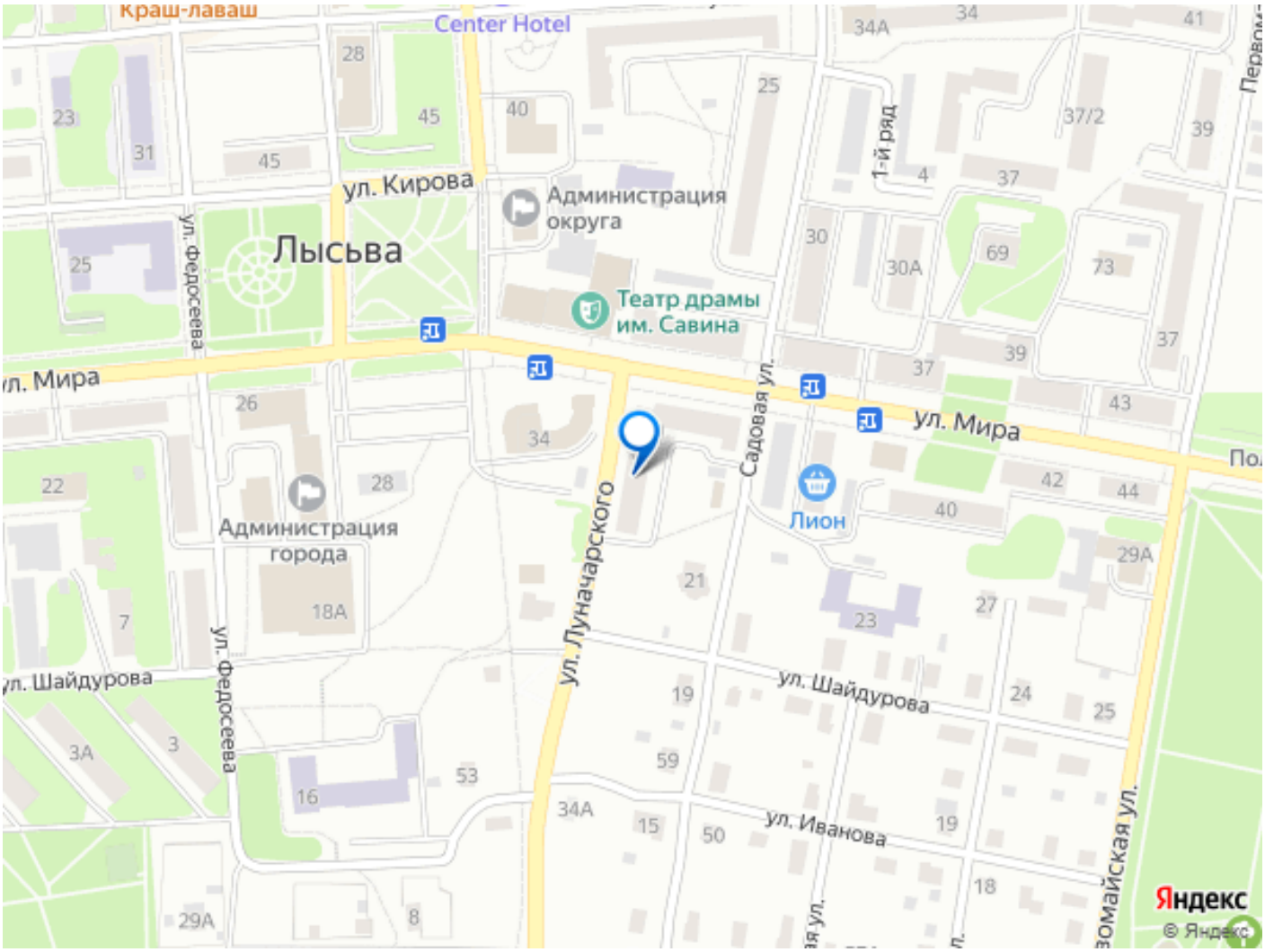
Краш-лаваш
Center Hotel
ул. Кирова
Лысьва
Администрация округа
Театр драмы им. Савина
ул. Мира
ул. Федосеева
Садовая ул.
1-й ряд
Лион
Администрация города
ул. Луначарского
ул. Шайдурова
ул. Иванова
Яндекс
© Яндекс