move.ru
10 лет вместе

Создано: 07.03.2026 в 08:53

Обновлено: 31.03.2026 в 18:19

https://perm.move.ru/objects/9291590115

Лидия Копылова, ПОЛЕЗНЫЕ ЛЮДИ Союз риэлторов

79124834882,79824910259

Пермский край, Соликамск, Набережная улица, 137

3 000 000 ₽

Пермский край, Соликамск, Набережная улица, 137

для заметок

Квартира

Количество комнат	3
Высота потолков	2.5 м
Жилая площадь	46 м^2
Площадь кухни	6 м^2
Общая площадь	60.6 м^2
Этаж	2/5

Детали объекта

Тип сделки	Продам
Раздел	Квартиры
Тип балкона	балкон
Тип санузла	раздельный
Вид из окна	

на улицу

Ремонт

косметический

Покупка в ипотеку

да

возможна ипотека

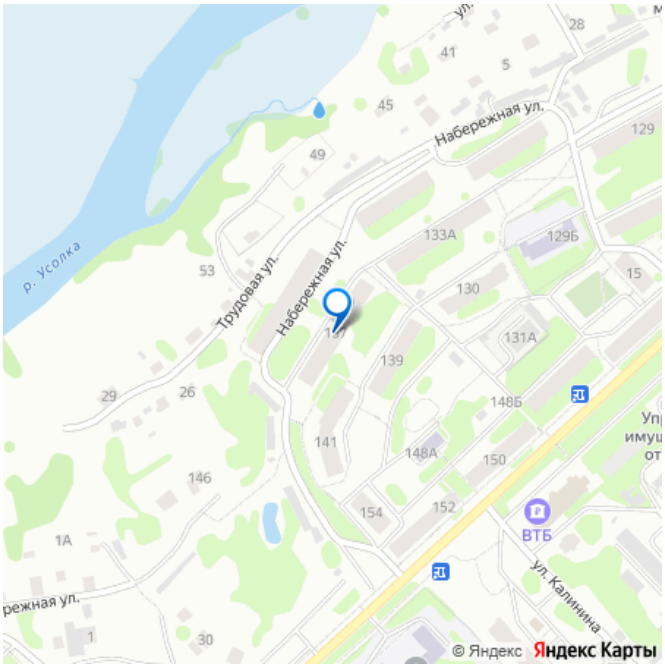

Описание

Очень достойный вариант за адекватные деньги. Трехкомнатная квартира для семьи: тепло, светло и в шаговой доступности все необходимое. В продаже квартира, в которой сразу чувствуешь себя как дома. Это крепкая, просторная, светлая «трешка» на втором этаже кирпичного дома. Почему вам здесь понравится: Планировка для жизни: три просторные комнаты, одна из них изолированная. Идеально, чтобы и родителям уединиться, и детям было свое пространство. Окна на обе стороны дома. Второй этаж — не высоко и не низко, удобно для всех: и пожилым, и мамам с колясками. Все коммуникации в порядке: Установлены окна ПВХ (не дует, шум с улицы не проникает), входная дверь надежная и красивая. Установлены счетчики на воду. Чистота: В квартире прибрано, сухо и тепло. Визуально она очень светлая и приятная. Единственное, что требуется — освежить стены (они ровные) и полы по своему вкусу. Удобства: Санузел раздельный, балкон застеклен (отличное место для хранения или сушки белья). Приятный наследственный бонус от строителей- « хрущевский холодильник». Его преимущества: место дополнительного хранения, микроклимат (естественная вентиляция и циркуляция воздуха), экономия (электроэнергии и полок в холодильнике).

Локация: Рядом всё для комфортной жизни: детские сады, школа, пара супермаркетов и остановка транспорта. Один собственник. Квартира без долгов и обременений. Любая форма оплаты. При необходимости- помощь в оформлении ипотеки. Быстрый выход на сделку. После просмотра возможен торг (принимаем предложение по цене). Звоните, расскажу подробнее и покажу в удобное время!

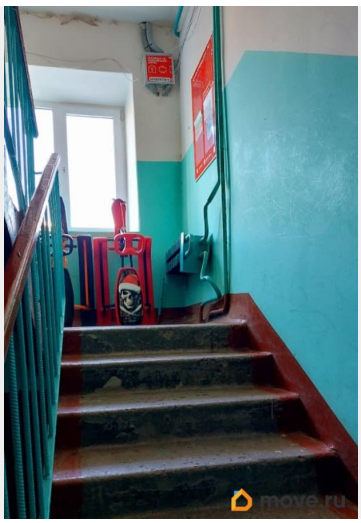

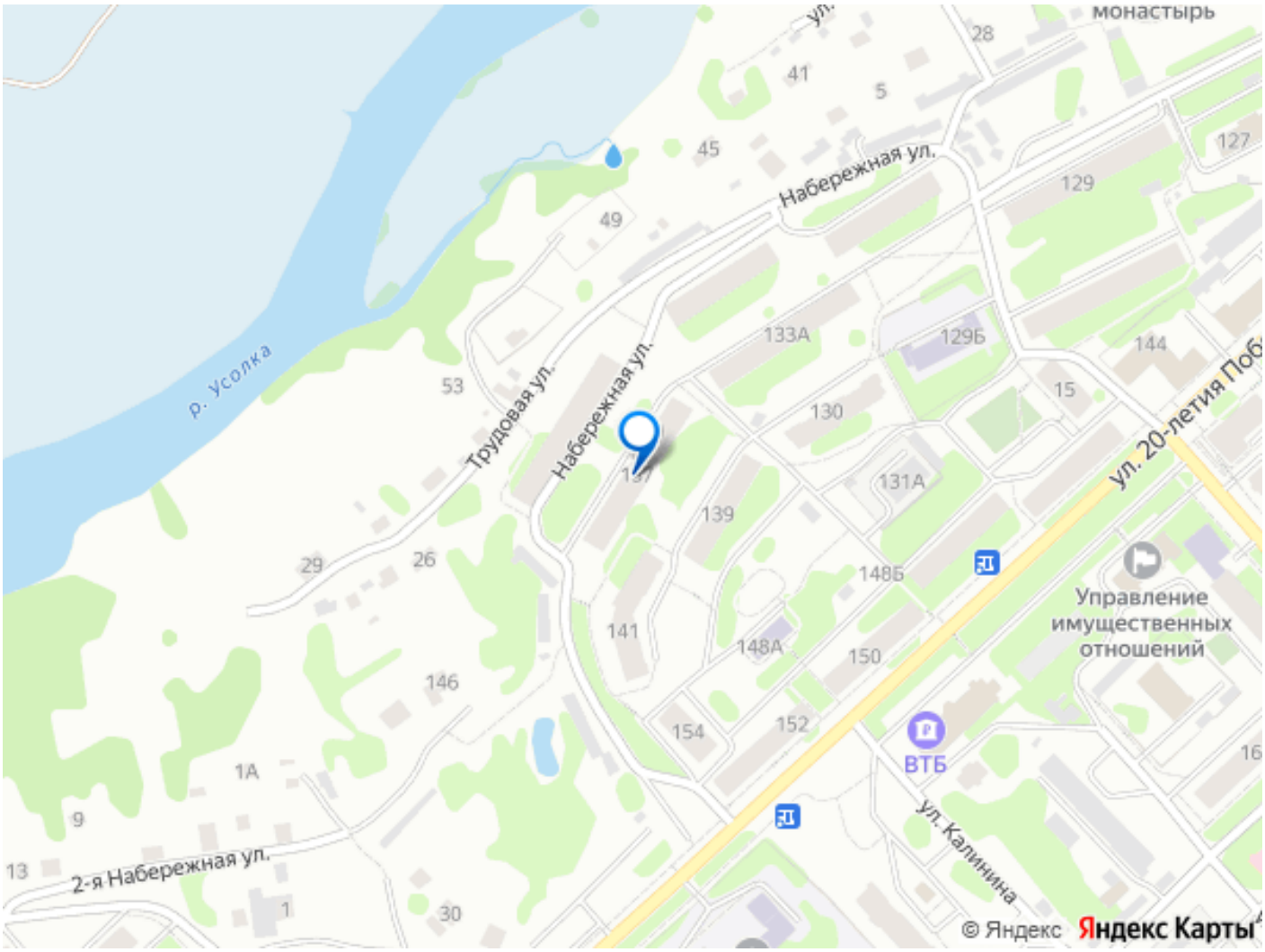

Move.ru - вся недвижимость России