move.ru
10 лет вместе

https://perm.move.ru/objects/9288587716

Создано: 24.07.2024 в 17:30

Обновлено: 30.01.2026 в 18:09

Yarus development, Yarus development

79809620700

Пермский край, Пермь, бульвар Гагарина, 72

9 260 850 ₽

Пермский край, Пермь, бульвар Гагарина, 72

для заметок

Округ

Пермь, Мотовилихинский район

Улица

бульвар Гагарина

СЕКЦИЯ А-2

Квартира

Количество комнат

3

Высота потолков

2.7 м

Жилая площадь

39.2 м²

Площадь кухни

4.8 м²

Общая площадь

57.7 м²

Этаж

5/6

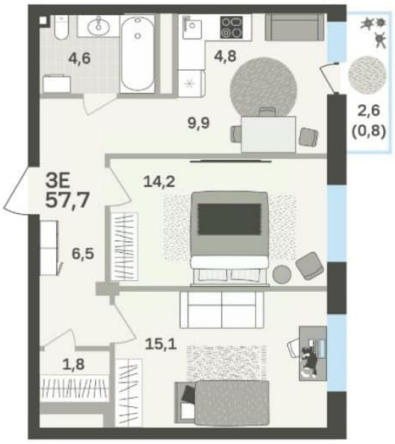

move.ru

Детали объекта

Тип сделки

Продам

Раздел

Квартиры

Тип балкона

	балкон
Тип санузла	
	совмещенный
Ремонт	
	с отделкой
Квартира в новостройке	
	да
Год сдачи	
	4 квартал 2026 г.

лифт

Описание

Условия покупки: • Семейная и IT ипотека от 3,6% • Рассрочка 0% до конца строительства без удорожания Первоначальный взнос 30%, остальная сумма выплачивается равными платежами до 21.05.2026г. • При покупки 3 евро квартиры техника, мебель или кухня в подарок! • Ставка по кредиту 10,5% для всех «Грёнхольм» расположился в зеленом микрорайоне «Городские горки» на бульваре Гагарина, 72. Рядом есть всё для образования и интеллектуального развития в любом возрасте: неподалеку от «Грёнхольма» расположены детские сады, школы, колледжи и высшие учебные заведения. В том числе школа дизайна «Точка» и НИУ ВШЭ. «Грёнхольм» - это • Высота домов 6 этажей • До центральных улиц 5 минут на машине • Рядом река Егошиха и много деревьев • Аллеи между секциями, скрытые от машин, для пеших прогулок • Стильная холлы и колясочные в каждом подъезде • Терраса на крыше для резидентов комплекса • Свой фонтан во дворе • Индивидуальные кладовые на -1 этаже от 326 тыс.Р. *Скидки не суммируются. Подробности в отделе

продаж.

СЕКЦИЯ А-2
С
З
В
Ю
4,6
4,8
9,9
2,6
(0,8)
3Е
57,7
14,2
6,5
15,1
1,8
move.ru

КОРПУС А
План 3, 4, 5, 6 этажа
С
З
В
Ю
УЛИЦА
ДВОР
move.ru

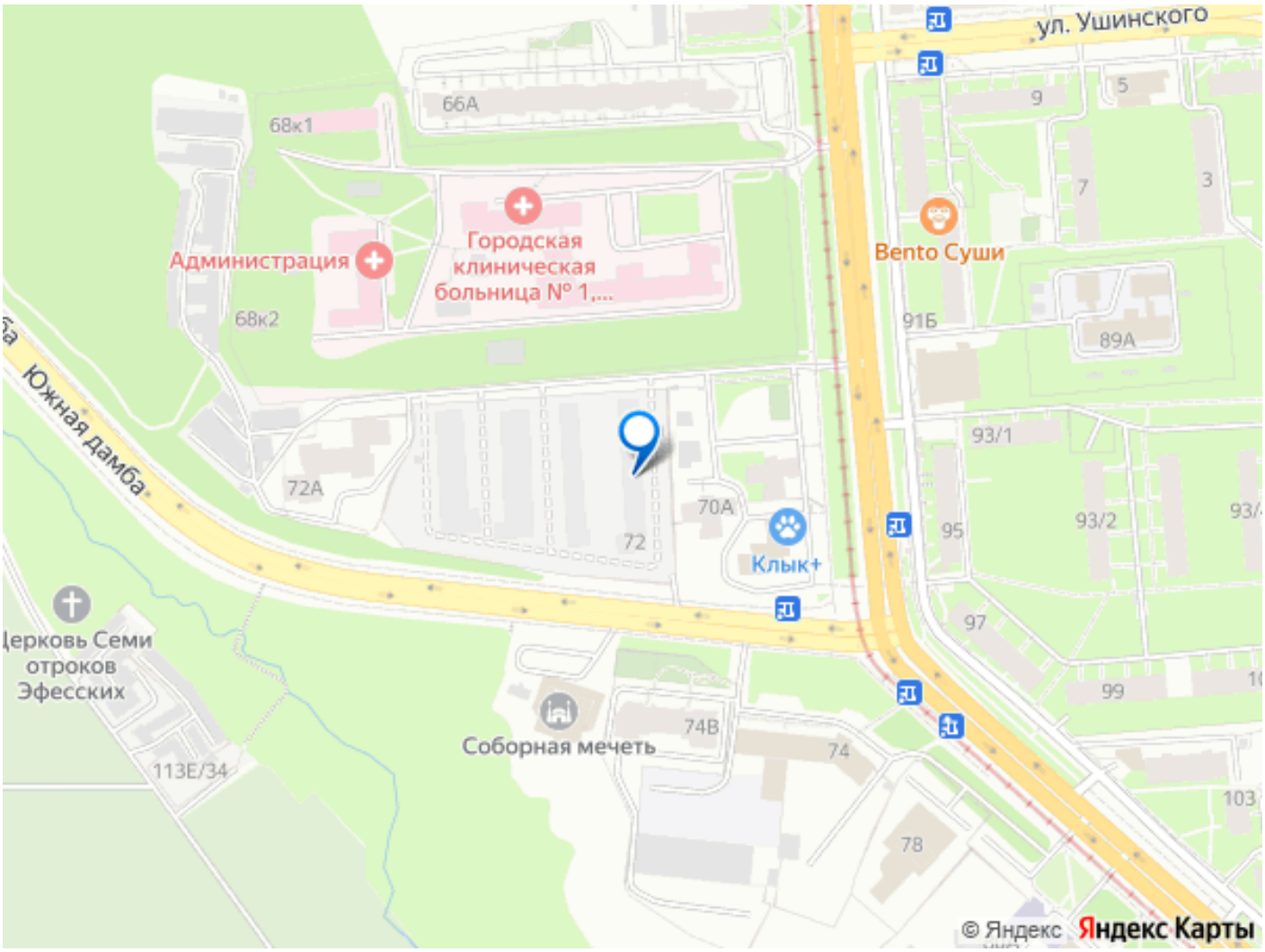

Move.ru - вся недвижимость России