move.ru
10 лет вместе

https://perm.move.ru/objects/9293478989

Создано: 06.04.2026 в 12:04

Обновлено: 10.04.2026 в 13:19

ИНГРУПП ДЕВЕЛОПМЕНТ, ИНГРУПП ДЕВЕЛОПМЕНТ

79391108101

Пермский край, Пермь, Батумская улица, 21

8 882 000 ₽

Пермский край, Пермь, Батумская улица, 21

для заметок

Округ

Пермь, Кировский район

Улица

улица Батумская

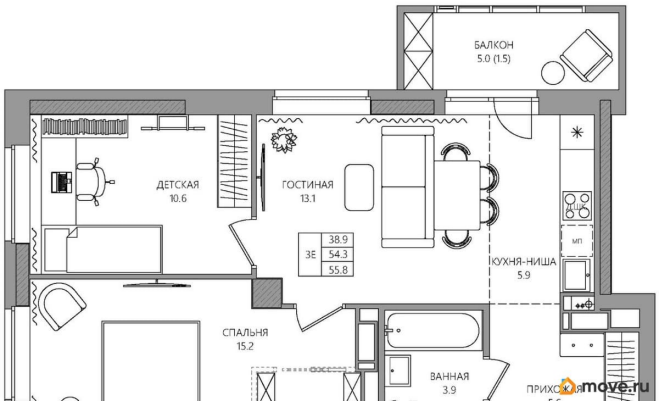

Квартира

Количество комнат

3

Высота потолков

2.74 м

Жилая площадь

38.9 м^2

Площадь кухни

5.9 м^2

Общая площадь

55.8 м^2

Этаж

14/22

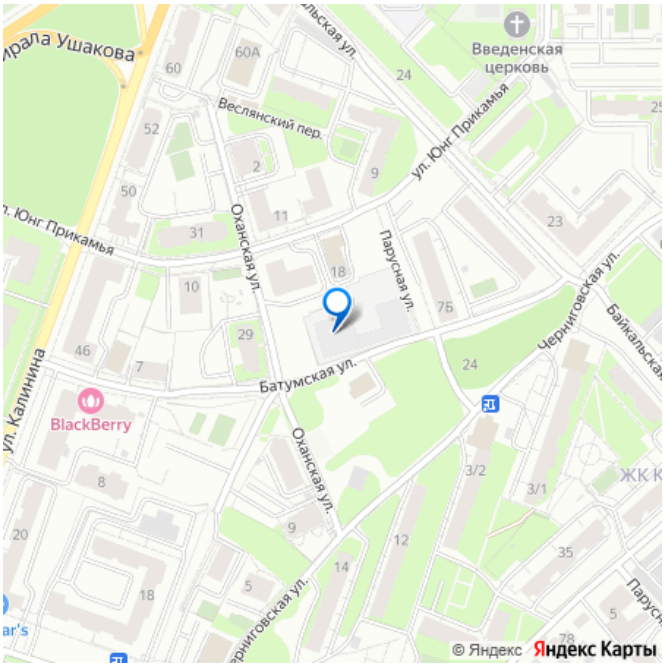

Детали объекта

Тип сделки

Продам

Раздел

Квартиры

Тип балкона

	балкон
Тип санузла	
	совмещенный
Ремонт	
	с отделкой
Квартира в новостройке	
	да
Год сдачи	
	4 квартал 2027 г.

лифт, парковка

Описание

PORTA21 там, где создается сообщество Этот дом — как современная гавань, где встречаются семьи, друзья и соседи. Это место, где формируются традиции, а общие пространства наполняются голосами детей и светом дружеских встреч. Прямо в вашем доме — торговая галерея, где каждый день начинается с маленького удовольствия. Утренний кофе или необходимые повседневные покупки — всё это на расстоянии одного шага. Подземный паркинг Продуманное решение для современных жителей. Здесь предусмотрены станции зарядки для электромобилей, пункт подкачки шин и усилители сотовой связи. Каждая деталь пространства отражает заботу о вашем времени. Просторный зонированный двор на стилобате Место для отдыха, общения и активного досуга. Зонированные пространства позволяют каждому найти своё место: от тихих уголков для размышлений до детских площадок для активных игр. Терраса на крыше Ваш личный оазис для отдыха. Две уникальные зоны: рабочая с минималистичными лавками, встроенными

зарядками и столами для работы лаунж зона с видом на Каму среди цветников и искусственных туй. ул. Батумская, 21 22 этажа в 1 секции и 13 этажей во 2 секции Квартиры от 26,6 до 75,9 кв.м 348 квартир Высота потолков 2,72 м Окончание строительства дома — 4 квартал 2027 года

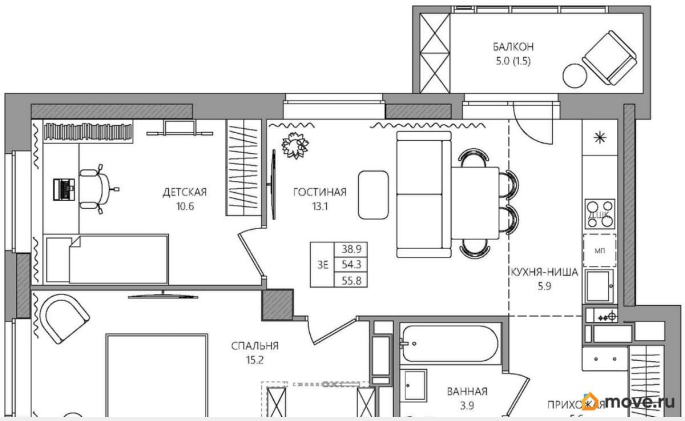

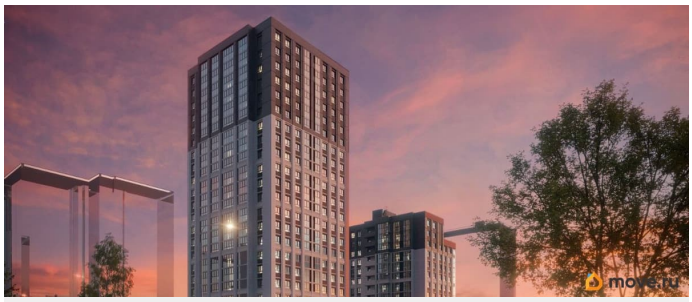

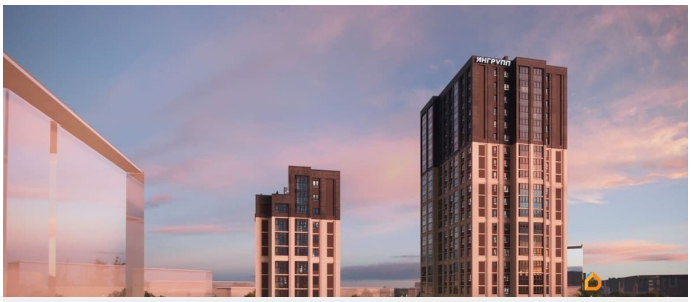

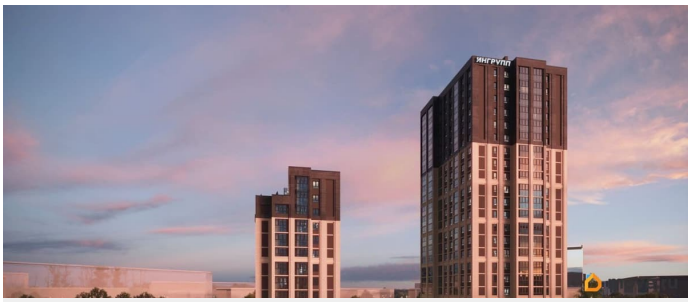

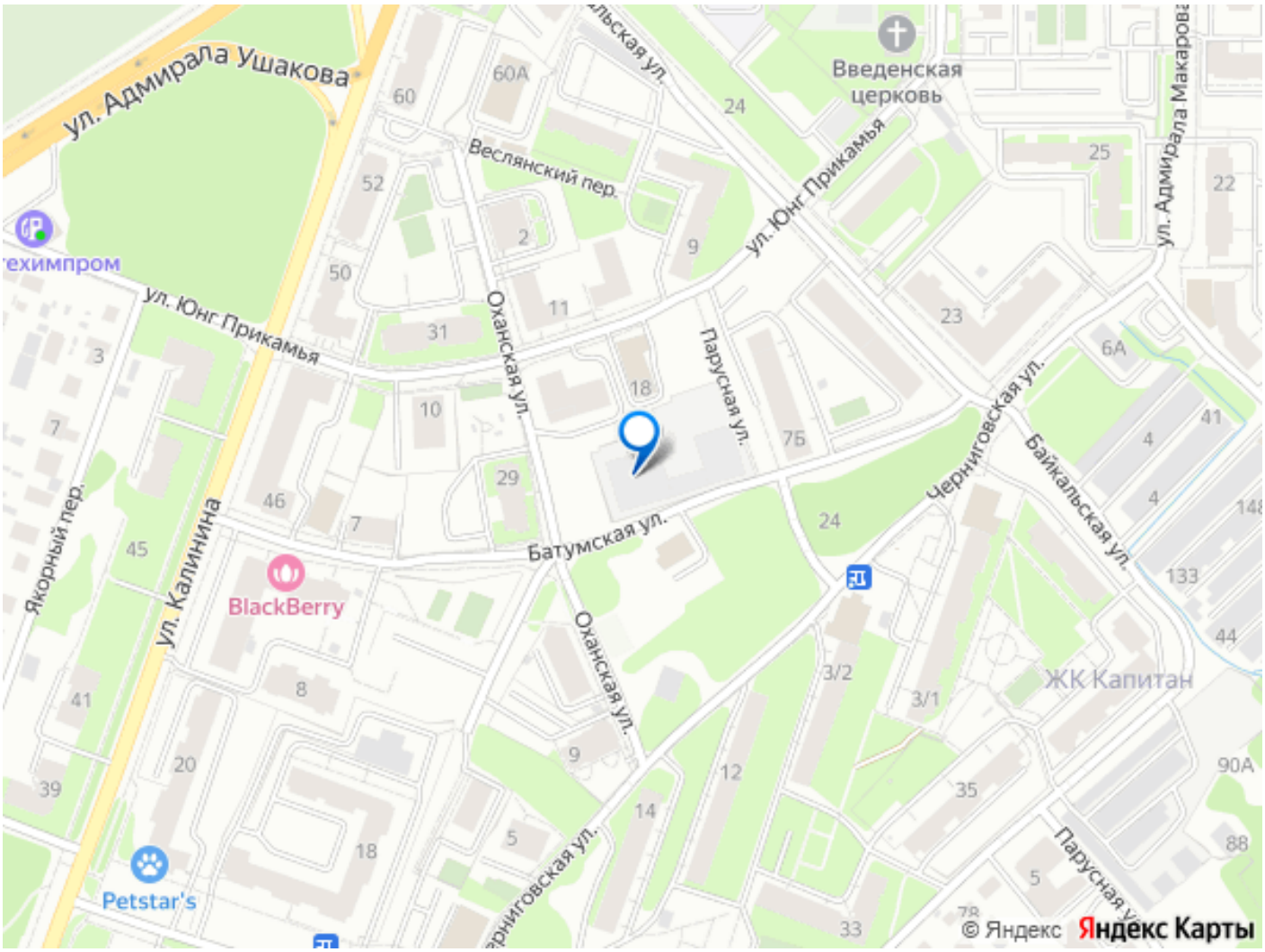

Move.ru - вся недвижимость России