move.ru
10 лет вместе

https://perm.move.ru/objects/9283718030

Создано: 29.07.2025 в 18:33

Обновлено: 19.11.2025 в 17:46

Агент

79824703858

Пермский край, Пермь, улица Максима Горького, 41

6 900 000 ₽

Пермский край, Пермь, улица Максима Горького, 41

для заметок

Округ

Пермь, Ленинский район

Улица

улица Максима Горького

Квартира

Количество комнат

2

Высота потолков

2.5 м

Жилая площадь

31.1 м^2

Площадь кухни

7.3 м^2

Общая площадь

54.1 м^2

Этаж

2/16

Детали объекта

Тип сделки

Продам

Раздел

Квартиры

Тип санузла

раздельный

Вид из окна

во двор

Ремонт

косметический

Покупка в ипотеку

да

возможна ипотека, лифт, парковка

Описание

Продается уютная 2-комнатная квартира в Перми на улице Максима Горького, 41. Общая площадь составляет 54.1 кв.м, жилая площадь — 31.1 кв.м, а площадь кухни — 7.3 кв.м. Квартира расположена на 2-м этаже 16-этажного панельного дома, построенного в 1994 году. Высота потолков — 2.5 метра. В квартире выполнен косметический ремонт, что позволяет вам сразу въехать и жить. Планировка включает две изолированные комнаты и отдельный санузел. Окна выходят на тихую сторону, а значит, вы сможете наслаждаться покоем. Кухня достаточно просторная, чтобы разместить все необходимое для комфортной готовки. Дом оборудован пассажирским и грузовым лифтами, что очень удобно для повседневных нужд. На территории имеется наземная парковка, поэтому у вас всегда будет место для автомобиля. В доме функционирует мусоропровод, что добавляет удобства в быту. Район предлагает развитую инфраструктуру: поблизости находятся школы, детские сады и клиники, что делает его идеальным для семей с детьми. В шаговой доступности расположены магазины для ваших повседневных покупок. Хорошее транспортное сообщение позволяет быстро

добраться до любой точки города. Квартира продается без обременений. Возможна покупка в ипотеку. Все документы готовы к сделке, что ускорит процесс оформления. Приглашаем вас на просмотр, чтобы лично оценить все преимущества этой квартиры. Звоните, чтобы записаться на удобное для вас время!

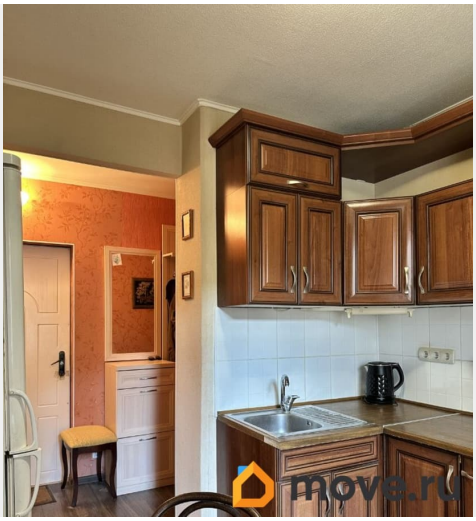

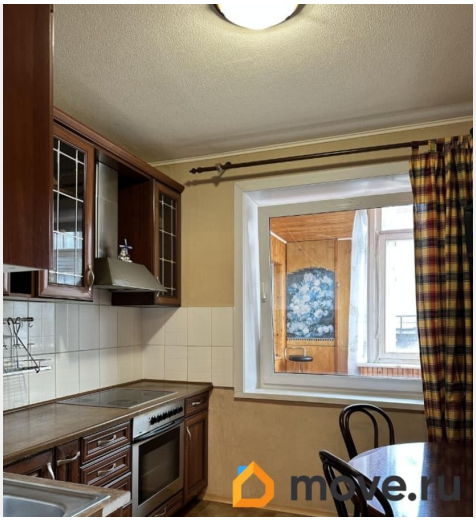

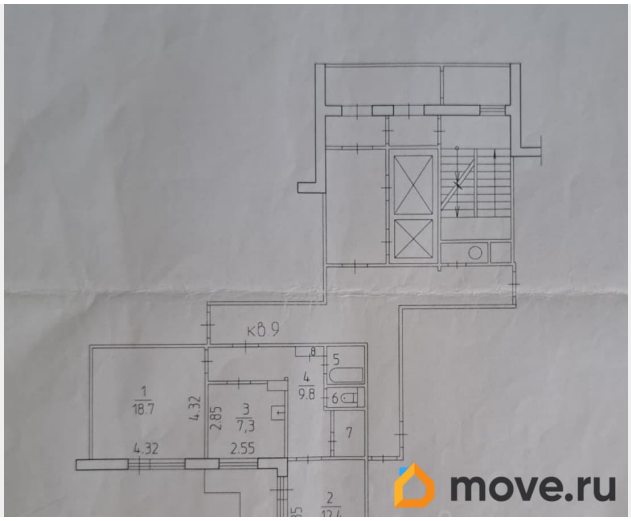

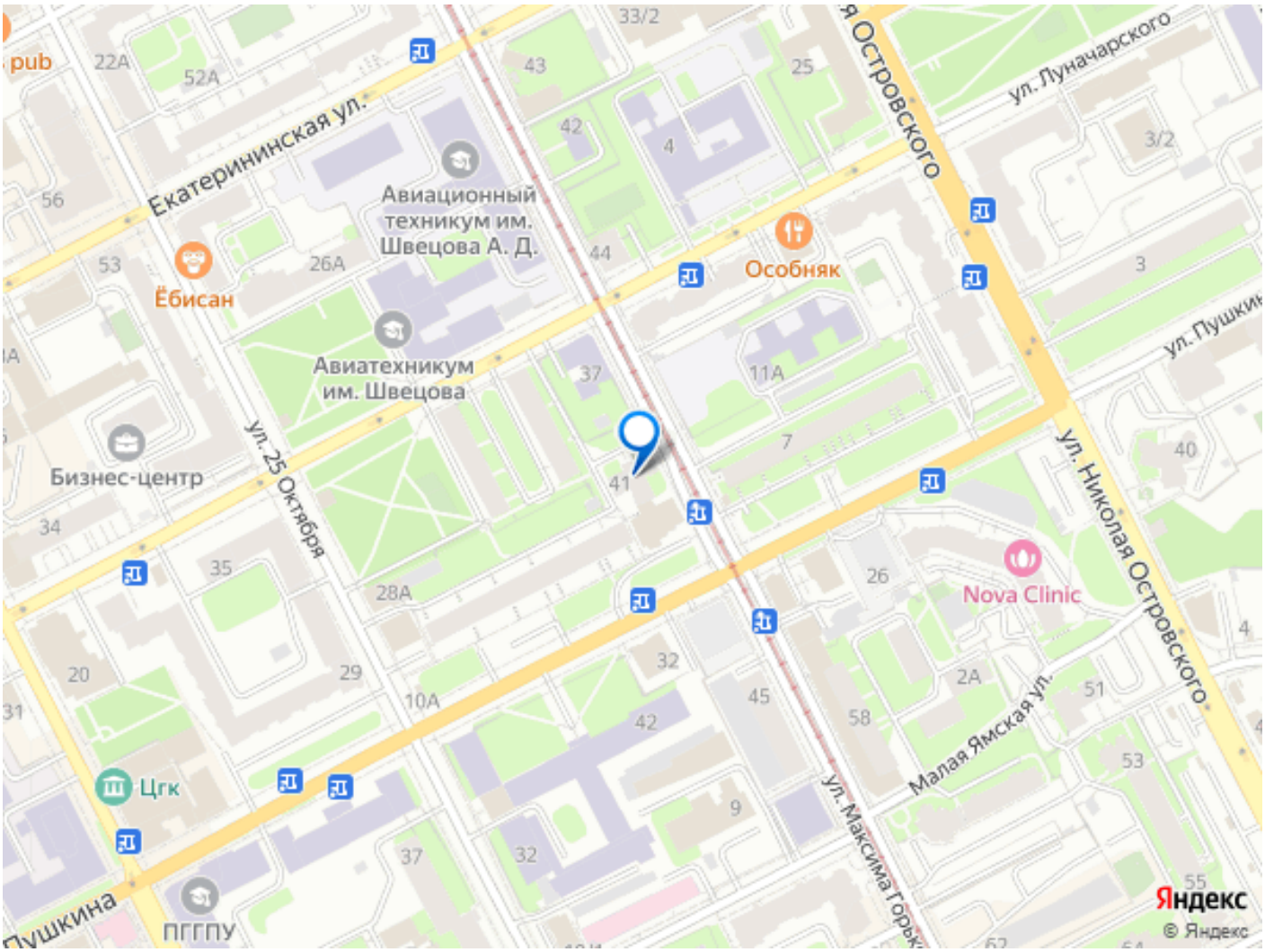

Move.ru - вся недвижимость России