move.ru
10 лет вместе

https://perm.move.ru/objects/9283919297

Создано: 07.08.2025 в 08:55

Обновлено: 13.11.2025 в 10:02

Вероника Лоскутова, СТИМУЛ

79824808835

для заметок

Пермский край, Березники, улица Олега Кошевого, 11

2 800 000 ₽

Пермский край, Березники, улица Олега Кошевого, 11

Улица

улица Олега Кошевого

Квартира

Количество комнат	2
Высота потолков	3 м
Жилая площадь	30 м^2
Площадь кухни	10 м^2
Общая площадь	50.3 м^2
Этаж	1/3

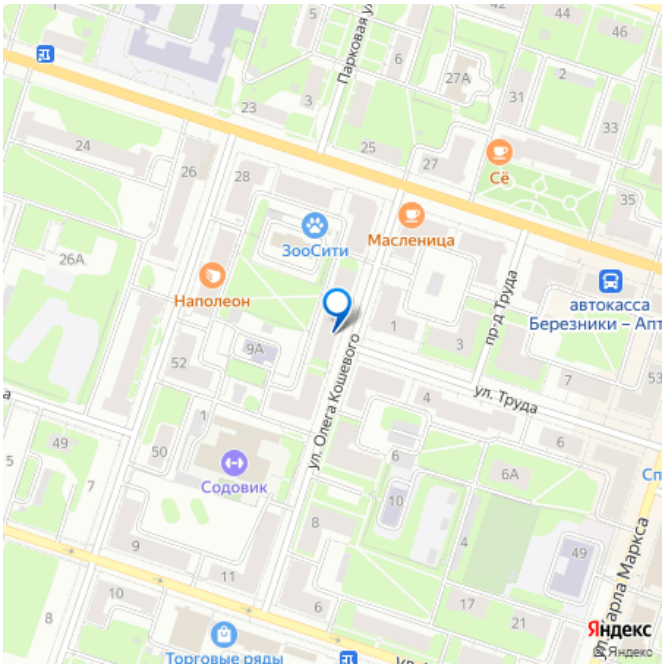

Детали объекта

Тип сделки	Продам
Раздел	Квартиры
Тип санузла	раздельный
Вид из окна	

на улицу

Ремонт

косметический

Покупка в ипотеку

да

возможна ипотека, парковка

Описание

Продается двухкомнатная квартира по адресу Олега Кошевого 11 О КВАРТИРЕ: - Общая площадь квартиры 50.3 кв.м - Жилая 30 кв.м - 1/3 этаж ОПИСАНИЕ: - Окна ПВХ - Трубы ПВХ - На полу линолеум - Окна выходят на дорогу - Комнаты раздельные - Кладовая комната РЯДОМ С ДОМОМ НАХОДИТСЯ: - Городской парк - Магазины, «Пятерочка», «Магнит» - Центральный рынок - ТЦ «ЦУМ» - Банки «ВТБ», Сбербанк, - Остановка общественного транспорта в шаговой доступности - Центральная площадь - Детский сад, школа - Аптека О СДЕЛКЕ: - 1 взрослый собственник - Без обременения - Полное юридическое сопровождение - Любая форма оплаты ПОЧЕМУ МЫ: - Федеральная компания - Работаем по стандартам качества - Юридическое сопровождение сделки на всех этапах - Помощь в оформлении ипотеки - Наша деятельность застрахована в компании «ВСК» ЗВОНИТЕ ПРЯМО СЕЙЧАС И ЗАПИСЫВАЙТЕСЬ НА ПРОСМОТР! Понравился наш вариант, а на покупку не хватает средств? Мы поможем согласовать вам ипотеку, У Вас обмен и своя недвижимость еще не продана? Предложите её, у нас более 30 агентов и чаще всего, покупатель уже есть. Звоните и приходите на просмотр!!!

move.ru

move.ru

move.ru

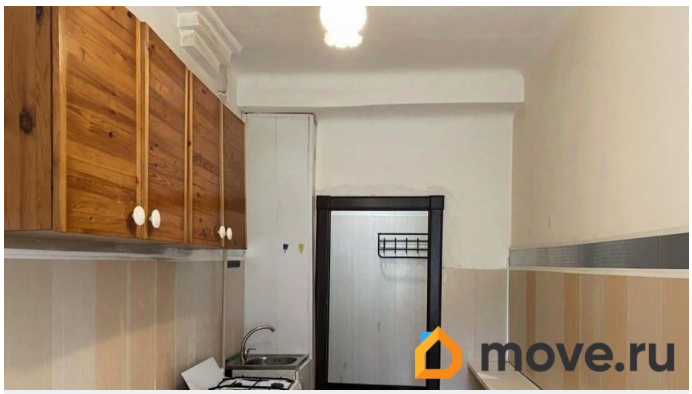
move.ru

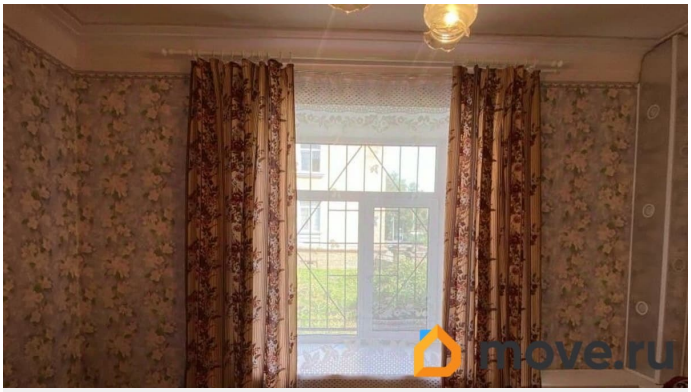
move.ru

move.ru

move.ru

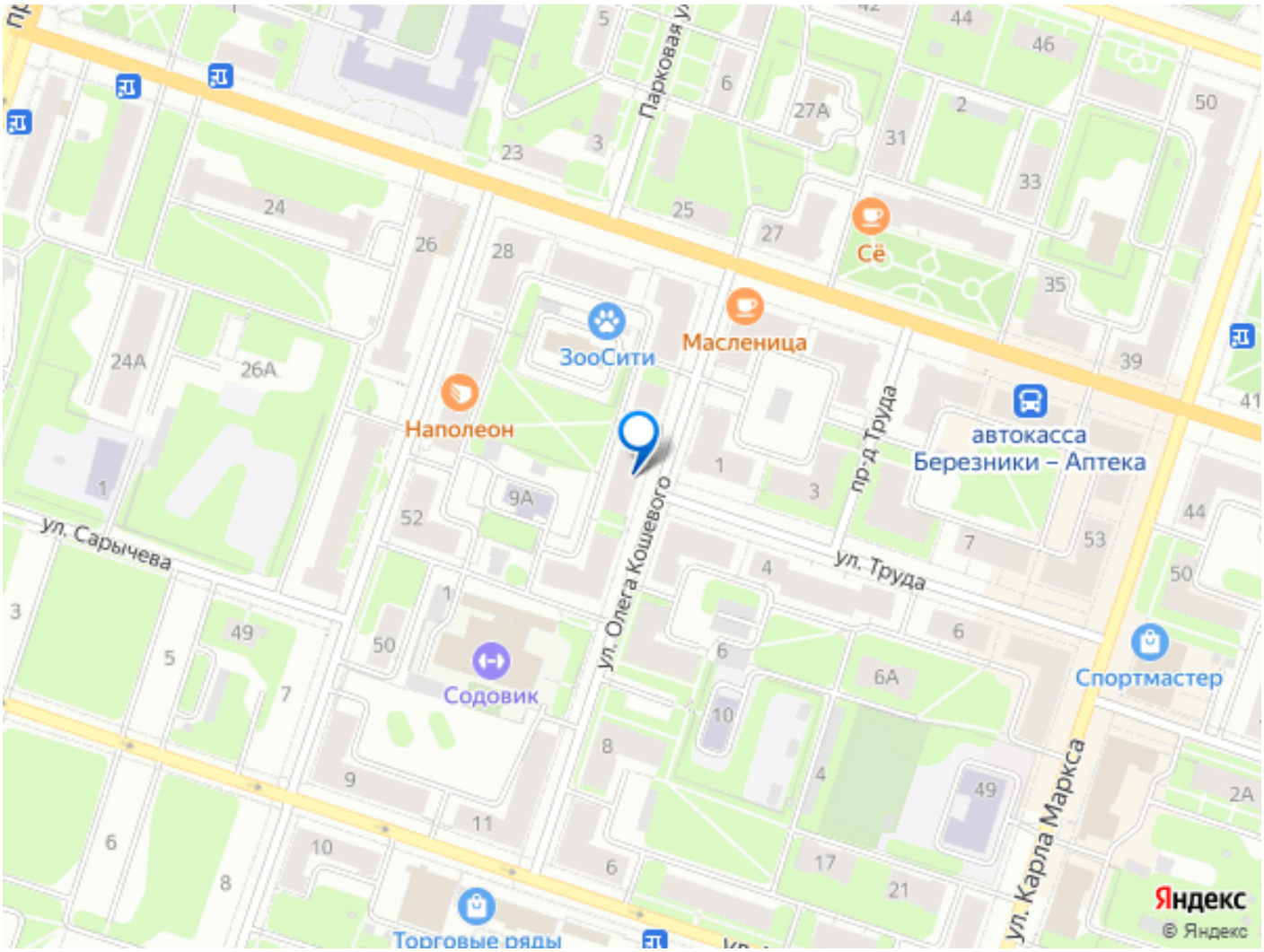

Move.ru - вся недвижимость России