move.ru
10 лет вместе

https://perm.move.ru/objects/9280194367

Создано: 27.05.2025 в 12:05

Обновлено: 08.10.2025 в 13:55

**Юлия Ситникова, СТИМУЛ**

**79824808835**

**Пермский край, Березники, улица Свердлова, 120**

# 2 000 000 ₽

Пермский край, Березники, улица Свердлова, 120

для заметок

Улица

улица Свердлова

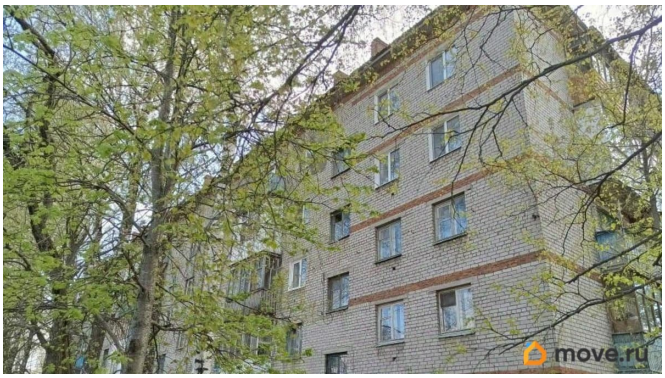


## Квартира

| | |
|---|---|
| Количество комнат | 2 |
| Высота потолков | 2.6 м |
| Жилая площадь | 30 м$^2$ |
| Площадь кухни | 6 м$^2$ |
| Общая площадь | 44.6 м$^2$ |
| Этаж | 4/5 |

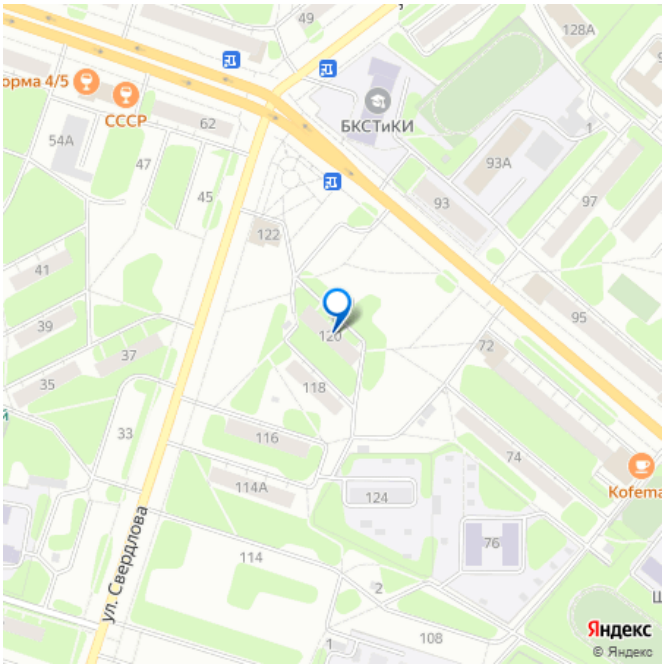


## Детали объекта

| | |
|---|---|
| Тип сделки | Продам |
| Раздел | Квартиры |
| Тип балкона | балкон |
| Тип санузла | |

совмещенный

Вид из окна

на улицу

Ремонт

косметический

парковка

**Описание**

Предлагается к покупке двухкомнатная квартира по адресу улица Свердлова 120 О КВАРТИРЕ: - Дом кирпичный - Этаж 4/5 - Общая площадь 44,6 кв.м. - Жилая площадь 30 кв.м. - Площадь кухни 6 кв.м. - Управляющая компания УК «Семино» РЯДОМ С ДОМОМ НАХОДИТСЯ: - Детский сад 66 - Школы 29, 30 - Магазины «Магнит», «Магнит Косметик»«Пятерочка» - Торговый центр «Мелодия» - Строительный техникум - Спортивный комплекс «Темп» - Музыкальная школа имени П.И. Чайковского - Остановки общественного транспорта в 2 минутах ходьбы ОПИСАНИЕ: - Квартира теплая и чистая - Окна ПВХ (смотрят на разные стороны) - Балкон застеклен (дерево) - Новый кухонный гарнитур - Установлены новые межкомнатные двери - Санузел совмещен, новая сантехника, душевая кабина, натяжной потолок - Счетчики на воду - Подъезд чистый, без посторонних запахов - Хорошие, спокойные соседи О СДЕЛКЕ: - Без обременения - Прямая продажа - Полное юридическое сопровождение ПОЧЕМУ МЫ: - Федеральная компания - Работаем по стандартам качества - Юридическое сопровождение сделки на всех этапах - Помощь в оформлении ипотеки - Наша деятельность застрахована в компании «ВСК» ЗВОНИТЕ ПРЯМО СЕЙЧАС И

ЗАПИСЫВАЙТЕСЬ НА ПРОСМОТР Понравился наш вариант, а на покупку не хватает средств? У Вас обмен и своя недвижимость еще не продана? Мы поможем согласовать ипотеку. Предложите её, у нас более 40 агентов и чаще всего, покупатель уже есть. Звоните и приходите на просмотр!

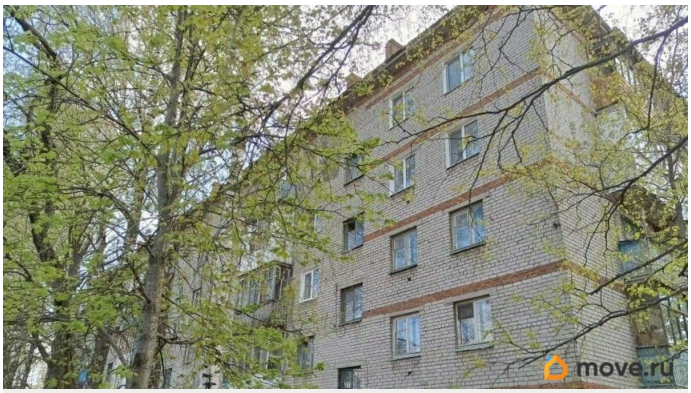


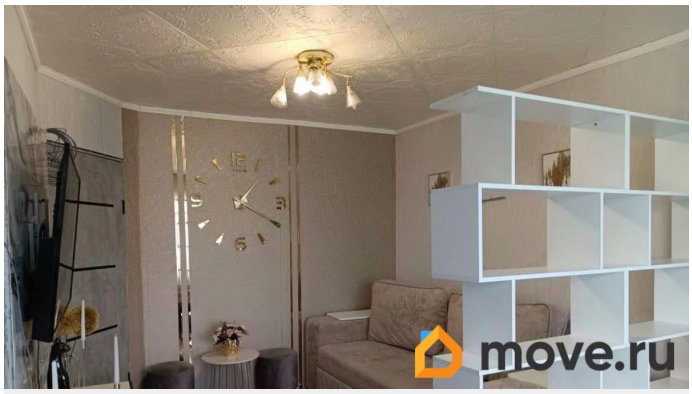

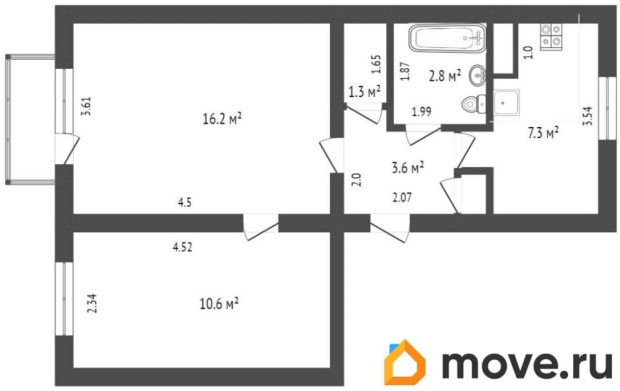

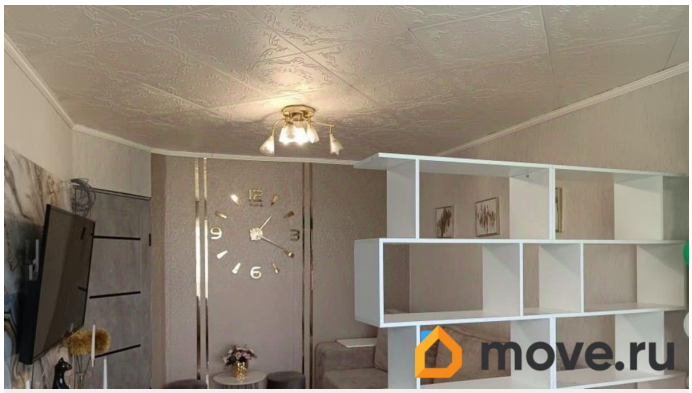

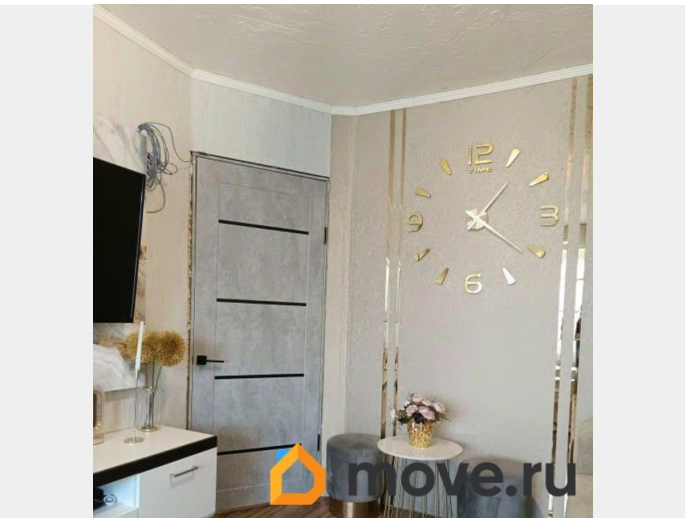


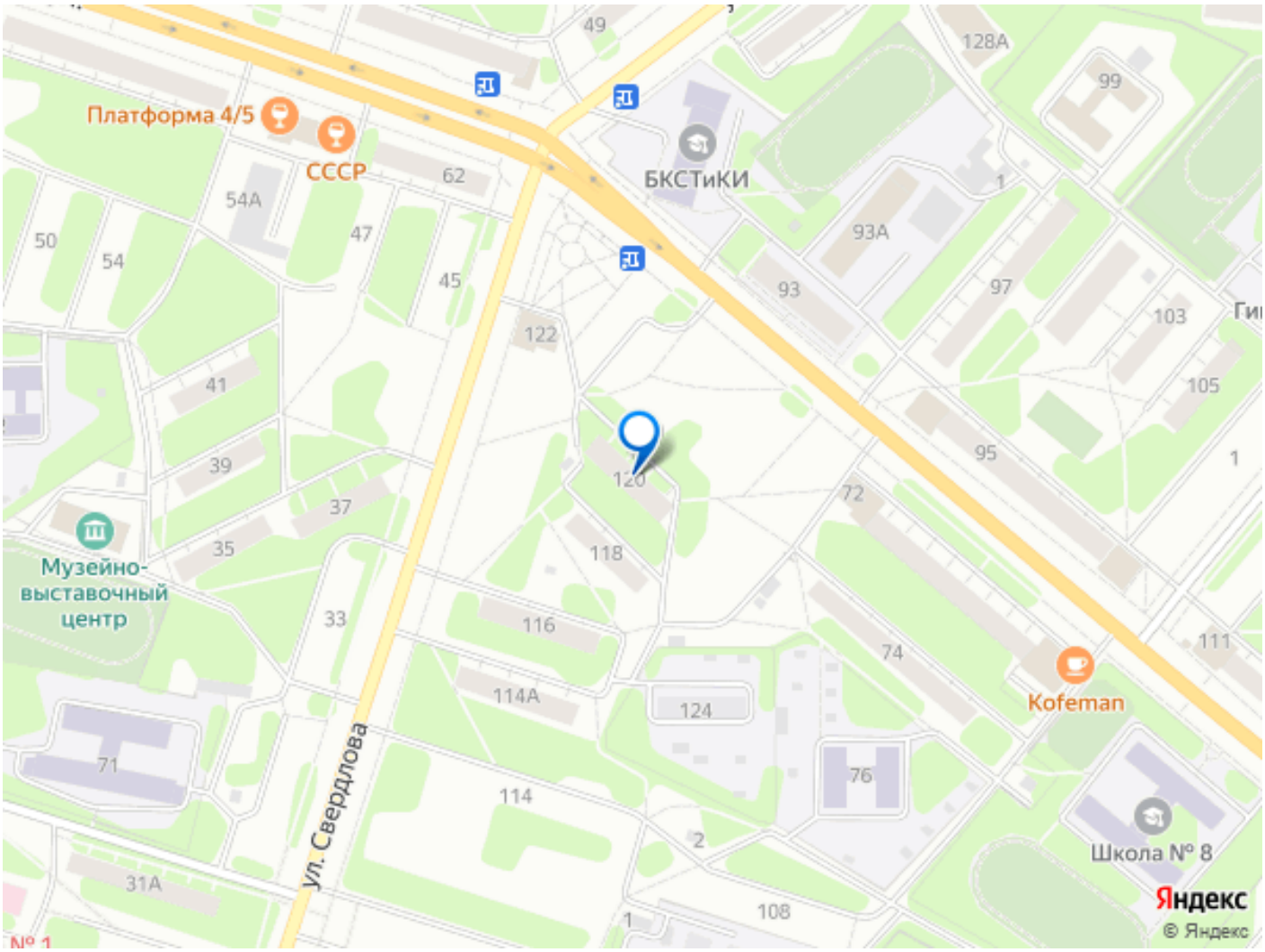


Move.ru - вся недвижимость России