move.ru
10 лет вместе

Создано: 15.09.2025 в 16:29

Обновлено: 12.11.2025 в 15:25

https://perm.move.ru/objects/9284961280

Жанна Шатунова, АЛЬФА

79193501141,79124810919

Пермский край, Чайковский, улица Кабалевского, 13

2 520 000 ₽

Пермский край, Чайковский, улица Кабалевского, 13

для заметок

Улица

улица Кабалевского

Квартира

Количество комнат

2

Площадь кухни

6 м^2

Общая площадь

42.3 м^2

Этаж

1/5

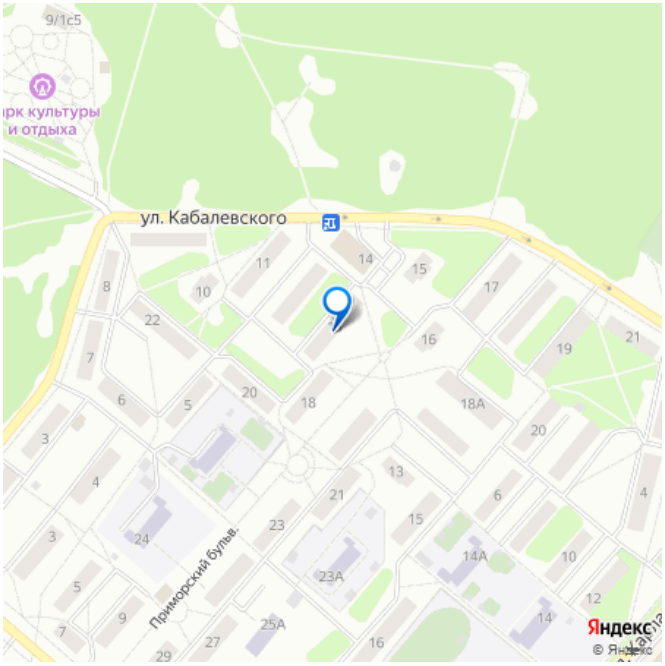

Детали объекта

Тип сделки

Продам

Раздел

Квартиры

лифт

Описание

Продам отличную 2-комнатную квартиру 42,3 кв м на высоком 1 этаже 5-этажного дома. Окна пластиковые. Пол - линолеум. Потолки беленые. Санузел совмещен (панели). Тихий центр города. Развитая инфраструктура.

Рядом парк, причал, пляж, гаражный кооператив, детская площадка, магазины, школы, детские сады. Рассмотрим ОБМЕН на 1-комнатную квартиру на основном 2-3 этаж.

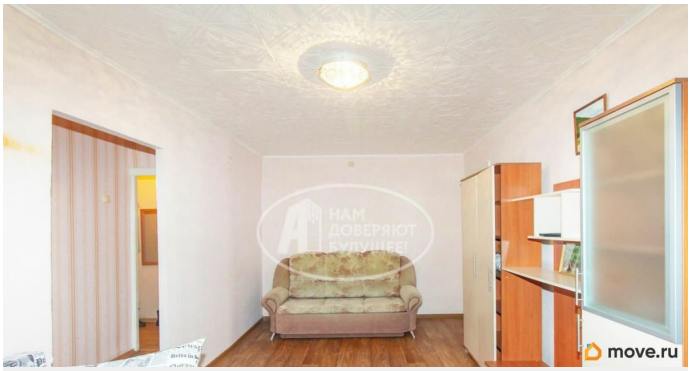

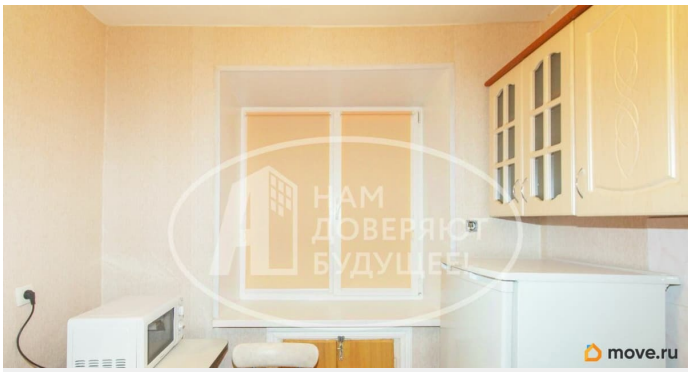

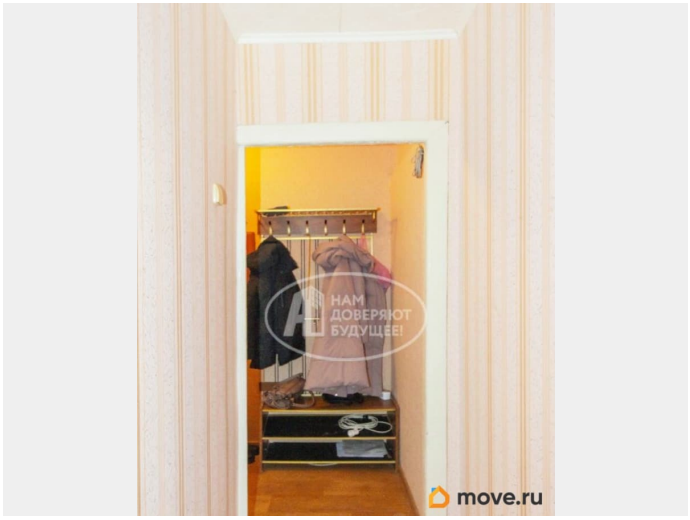

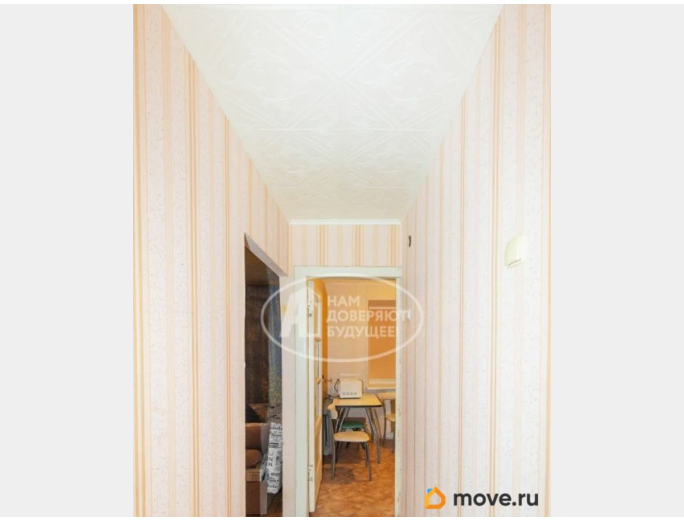

move.ru

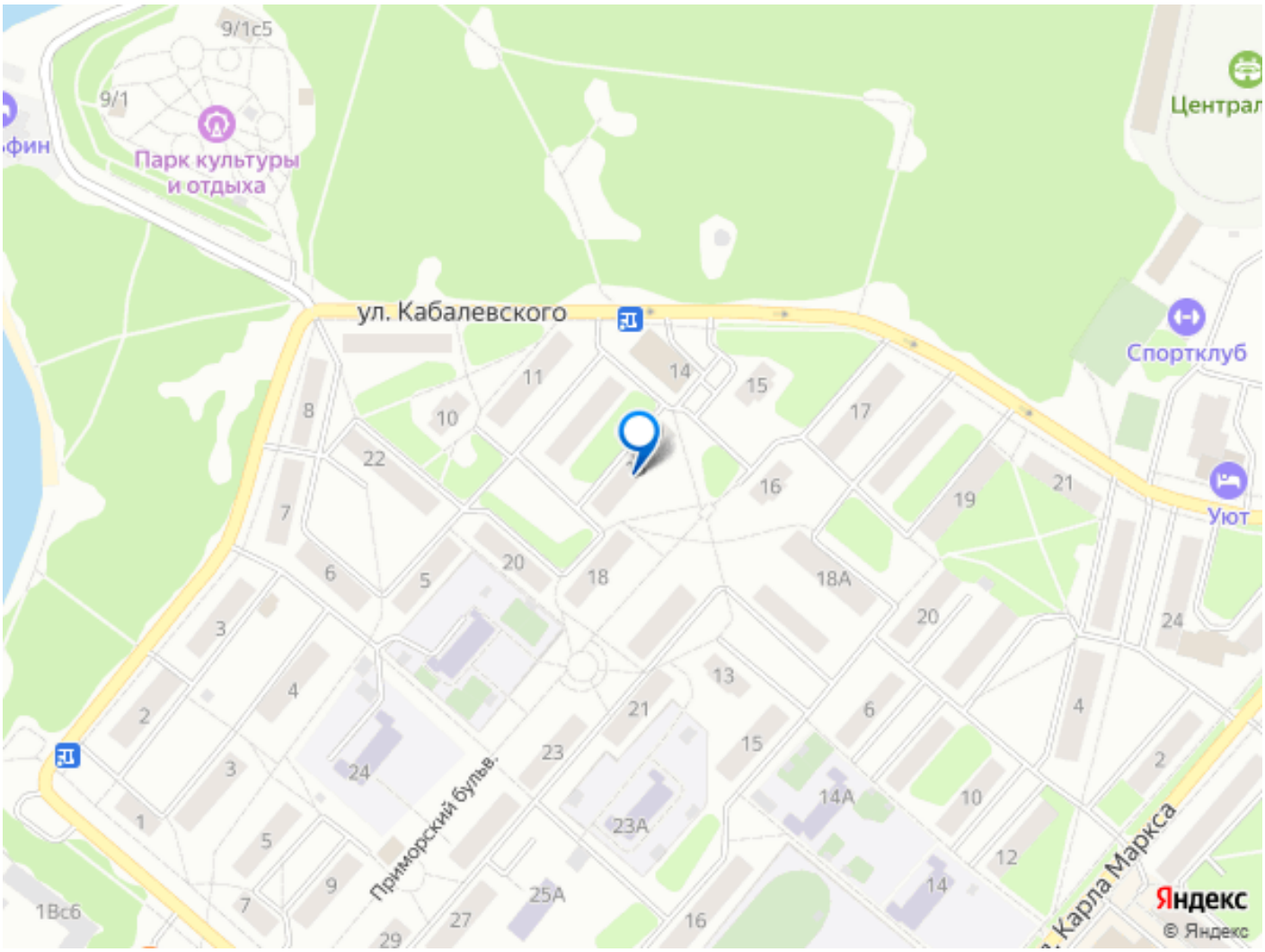
ул. Кабалевского
Парк культуры и отдыха
Спортклуб
Уют
Приморский бульв.
Карла Маркса
Яндекс
© Яндекс