move.ru
10 лет вместе

https://perm.move.ru/objects/9291455424

Создано: 10.03.2026 в 09:11

Обновлено: 10.03.2026 в 09:36

Евгения Сорокина, Частный маклер

79824806296

Пермский край, Пермь, улица Голева, 9А

7 500 000 ₽

Пермский край, Пермь, улица Голева, 9А

для заметок

Округ

Пермь, Дзержинский район

Улица

улица Голева

Квартира

Количество комнат

1

Жилая площадь

25 м^2

Площадь кухни

15 м^2

Общая площадь

55 м^2

Этаж

16/16

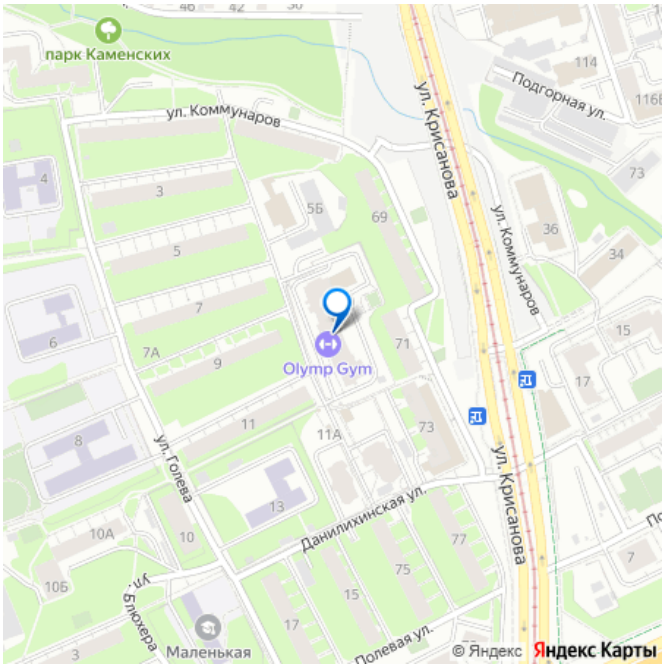

Детали объекта

Тип сделки

Продам

Раздел

Квартиры

Тип балкона

лоджия

Покупка в ипотеку

да

возможна ипотека, лифт, парковка

Описание

Предлагаем вам уютную, светлую, 1-комнатную квартиру 55 кв.м. в кирпичном доме 2008 г. постройки. В квартире удобная и функциональная планировка. Большая кухня 15 кв.м. с выходом на лоджию, где можно обустроить доп.зону отдыха. На кухне достаточно места, чтобы устраивать уютные семейные посиделки, встречать гостей, использовать как гостиную. Комната просторная. Можно сделать вместительную гардеробную. Отделка от застройщика. Квартира готова к воплощению ваших задумок. Квартира расположена на 16 этаже. Из окна прекрасный вид. В доме ТСЖ. Недавно был проведен ремонт холлов подъездов. Коммунальные платежи низкие. Территория дома огорожена, ведется видеонаблюдение территории. Дом удобно расположен. Вблизи школы, садики, магазины, остановки транспорта, удобная транспортная развязка. Документы для продажи готовы, 1 взрослый собственник, никто не прописан.

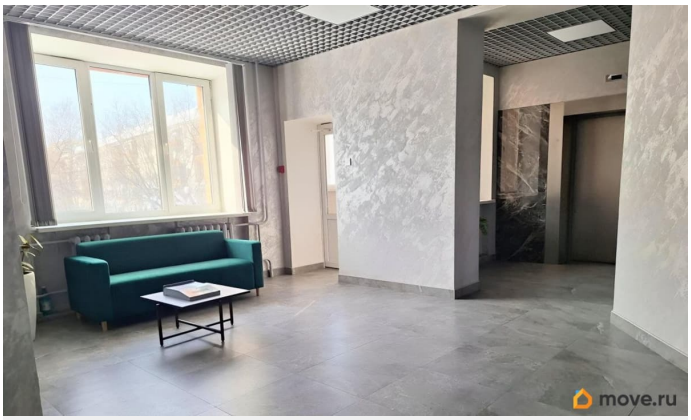
move.ru

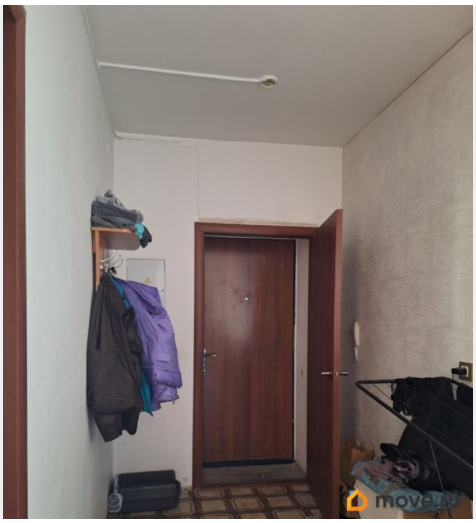

move.ru

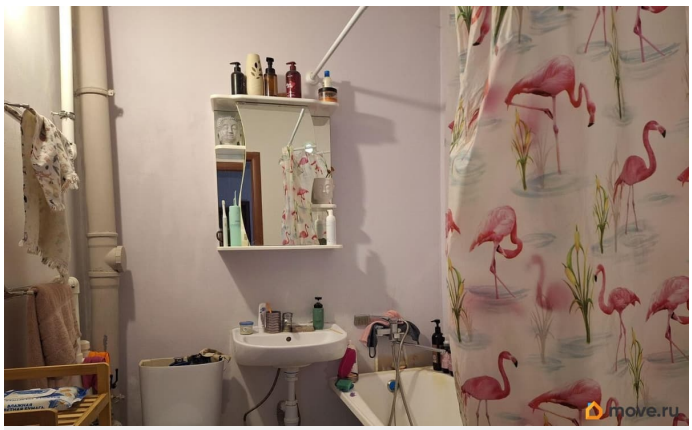
move.ru

move.ru

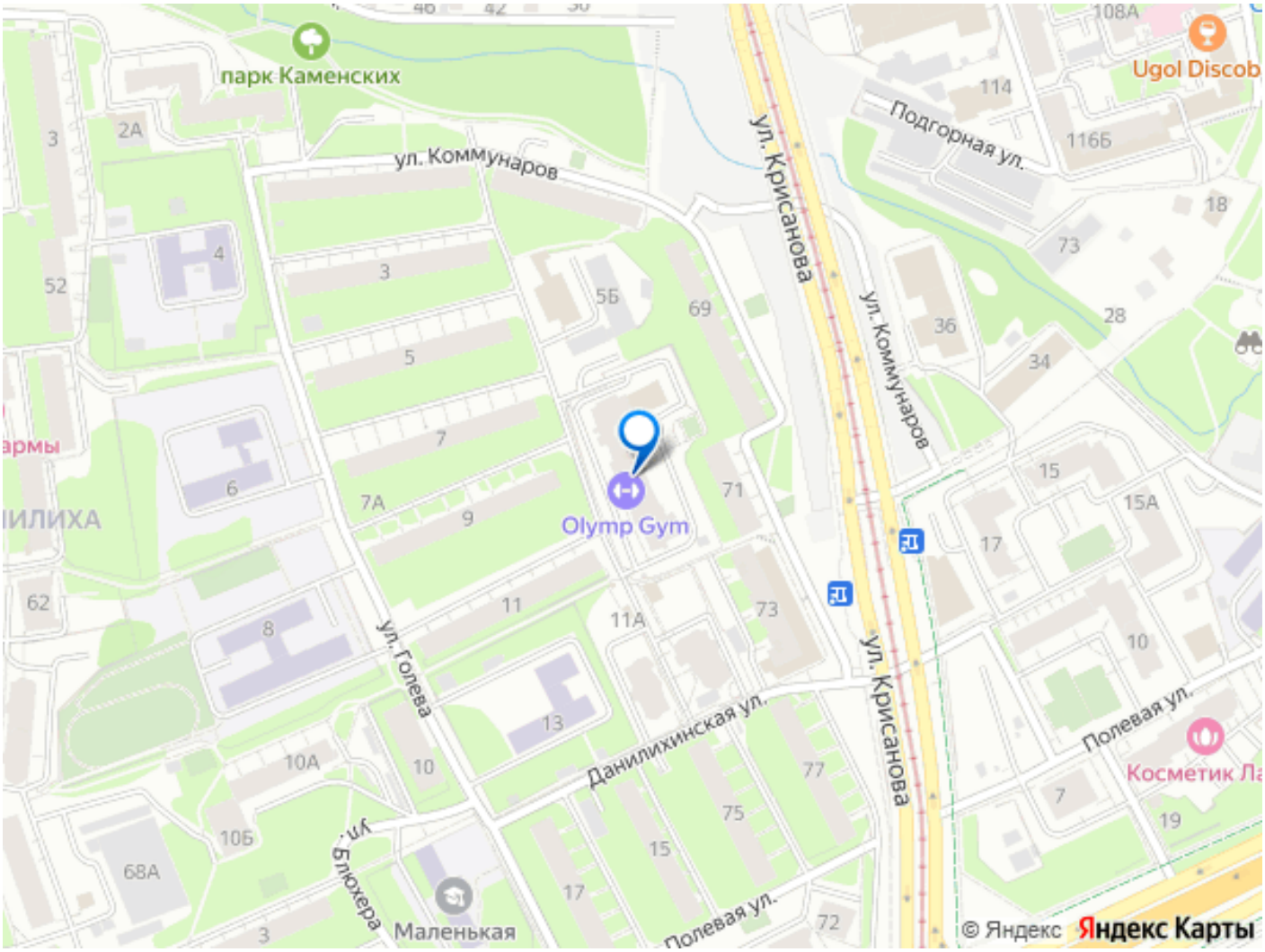

Move.ru - вся недвижимость России