move.ru
10 лет вместе

https://perm.move.ru/objects/9286447728

Создано: 10.11.2025 в 09:22

Обновлено: 03.02.2026 в 16:02

ИНГРУПП ДЕВЕЛОПМЕНТ, ИНГРУПП ДЕВЕЛОПМЕНТ

79391108689

Пермский край, Пермь, улица Капитана Гастелло, 15

8 852 000 ₽

Пермский край, Пермь, улица Капитана Гастелло, 15

для заметок

Округ	Пермь, Индустриальный район
Улица	улица Капитана Гастелло

Квартира

Количество комнат	1
Высота потолков	2.72 м
Жилая площадь	19.7 м^2
Площадь кухни	11.4 м^2
Общая площадь	41.6 м^2
Этаж	3/10

Детали объекта

Тип сделки	Продам
Раздел	Квартиры
Тип балкона	

План 3-8 этажей

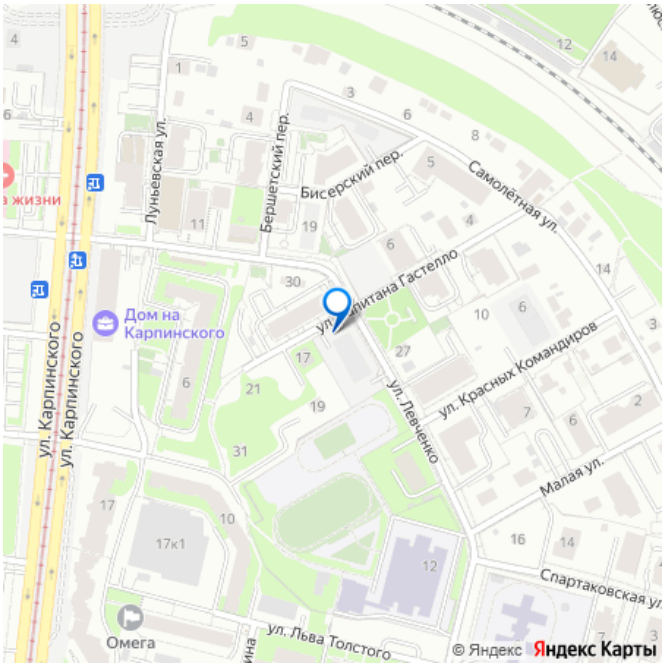

	лоджия
Тип санузла	
	совмещенный
Ремонт	
	с отделкой
Квартира в новостройке	
	да
Год сдачи	
	2 квартал 2026 г.

лифт

Описание

Жилой дом ESTETICA - новый дом от девелопера ИНГРУПП Эстетика жизни. Эстетика пространства. Эстетика людей. Жилой дом ESTETICA это место, где эстетика жизни, пространства и людей становится единым целым. Мы создали его для тех, кто ценит индивидуальность, гармонию и вдохновение. Жить в доме ESTETICA значит выбрать образ жизни, где сочетаются элегантная лаконичность и тепло домашней атмосферы. Гармония и комфорт Здесь вы найдете идеальную комбинацию стиля и функциональности место, где можно наслаждаться жизнью во всей её красоте и гармонии. В доме ESTETICA ценится экологичность и комфорт, и каждый элемент поддерживает общую концепцию. Качество и надежность Мы стремимся к высокому уровню качества в каждом шаге: от выбора материалов до реализации. Современные технологии и инновационные решения встроены в каждый аспект дома, чтобы сделать вашу жизнь легче и удобнее. Забота о себе и семье В жилом доме ESTETICA высокий уровень заботы о вашем

благополучии, где внешняя и внутренняя красота имеют одинаковое значение. Здесь вы найдете спокойствие и уют, необходимые для полноценной городской жизни. 11 этажей, всего 117 квартир Высота потолков 2,72 м Подземный паркинг, кладовые и колясочные Детская игровая площадка, зоны отдыха и воркаут-пространство Система Умный дом и видеонаблюдение Отделка класса Инстайл включена в стоимость Выбирайте удобный способ оплаты: Рассрочка от девелопера 0% с ПВ от 30% 100% оплата с гарантией. Счета-эскроу Ипотека от 6% от ведущих банков Трейд-ин. Поможем с продажей своей квартиры бесплатно! Материнский капитал Специальные условия для участников СВО

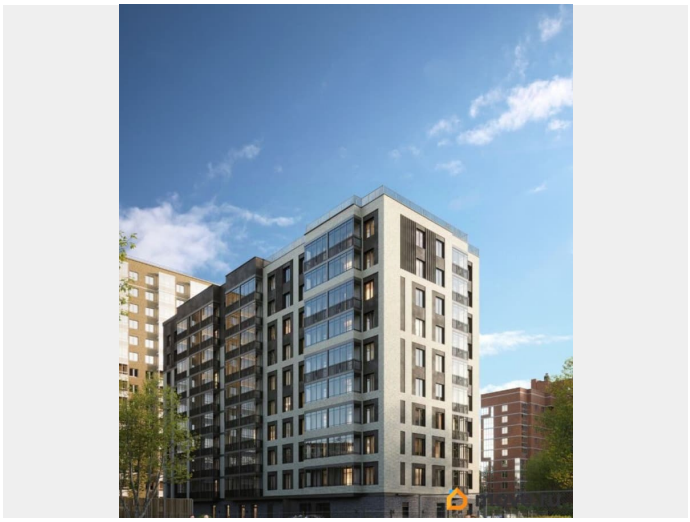

move.ru

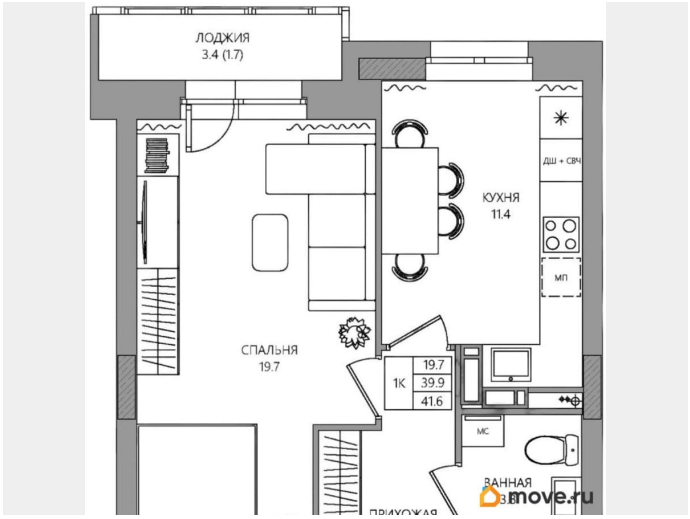
ЛОДЖИЯ
3.4 (1.7)
КУХНЯ
11.4
ДШ + СВЧ
МП
СПАЛЬНЯ
19.7
1К
19.7
39.9
41.6
МС
ВАННАЯ
move.ru

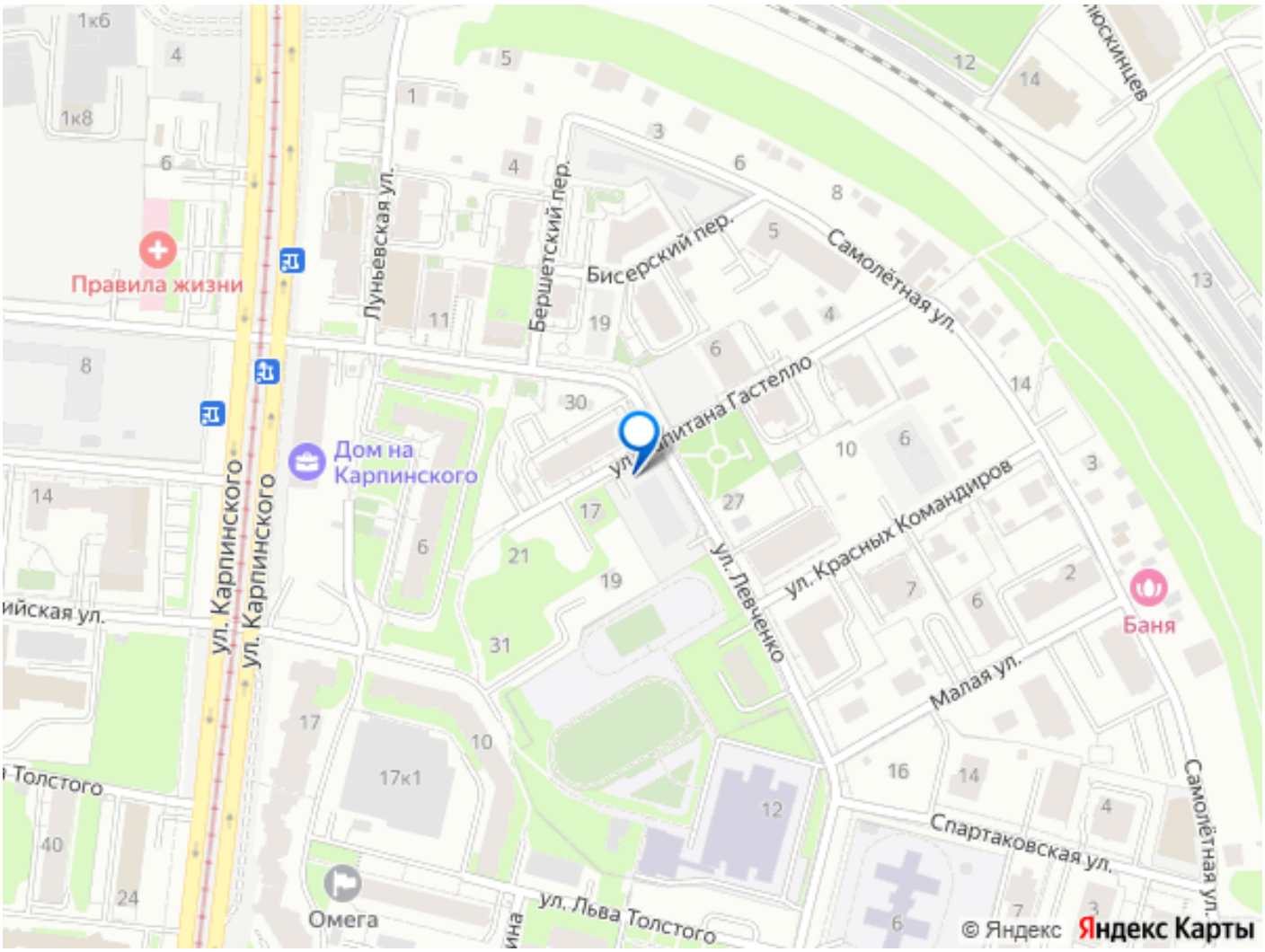
Правила жизни
Дом на Карпинского
Луньевская ул.
Бершетский пер.
Бисерский пер.
Самолётная ул.
ул. Капитана Гастелло
ул. Карпинского
ул. Карпинского
ул. Левченко
ул. Красных Командиров
Баня
Малая ул.
Спартаковская ул.
Самолётная ул.
ул. Льва Толстого
Омега
© Яндекс
Яндекс Карты