move.ru
10 лет вместе

https://perm.move.ru/objects/9262501710

Создано: 16.09.2024 в 10:19

Обновлено: 18.01.2026 в 14:33

ПЗСП, ПЗСП

79391108162

Пермский край, Пермь, Автозаводская улица, 5к1

4 644 000 ₽

Пермский край, Пермь, Автозаводская улица, 5к1

для заметок

Округ

Пермь, Кировский район

Улица

улица Автозаводская

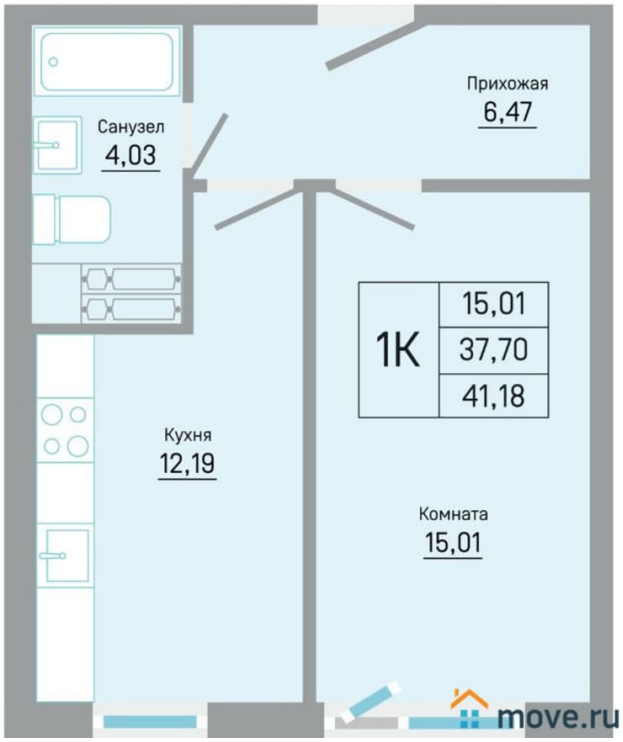

Квартира

Количество комнат

1

Высота потолков

2.5 м

Общая площадь

41.18 м^2

Этаж

8/16

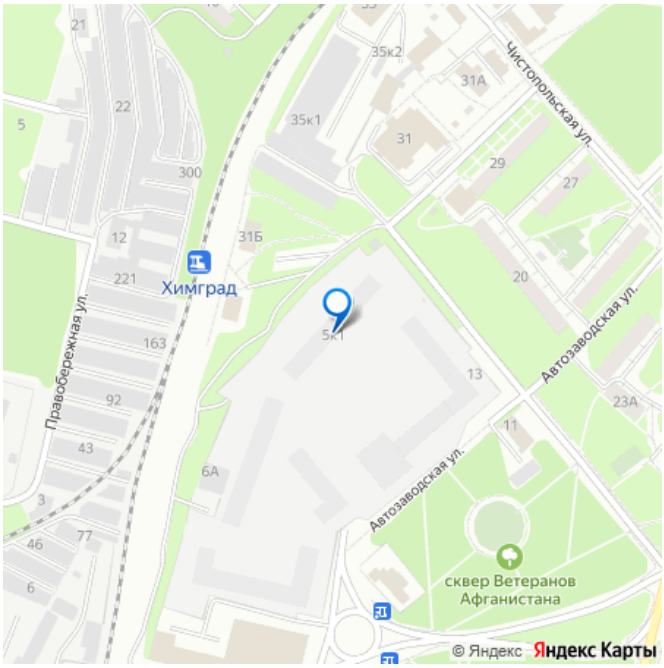

Детали объекта

Тип сделки

Продам

Раздел

Квартиры

Ремонт

с отделкой

Квартира в новостройке

да

Год сдачи

лифт

Описание

КВАРТИРА ЗА 2026 РУБЛЕЙ В МЕСЯЦ! (только до 31 января) - Скидка для участников СВО 3% (до 31.03.26г.) - Ипотека 10,5% для всех (до 31.03.26г.) - Скидка 2% при стопроцентной оплате (до 31.03.26г.) - ТРЕЙД-ИН (до 31.03.26г.) - Бесплатное такси до офиса продаж «Мастер-Квартал» — это современная, безопасная и комфортная среда для всей семьи и настоящий город в городе. Не выходя за пределы жилого комплекса, жильцы найдут всё, что нужно: собственный торговый центр, магазины, пункты выдачи заказов, кафе, бытовые сервисы. Благоустройство ЖК также тщательно продумано: огороженный большой двор без машин со шлагбаумом, зеленые насаждения, площадки для спорта и отдыха для всех возрастов, беговые дорожки, большая парковка с зарядными станциями для электромобилей, велопарковка, сквозные подъезды со входами на уровне земли, проходной лифт на две стороны, колясочные и многое другое. Квартиры сдаются с предчистовой отделкой. Отделка white box сделает ваши идеи в интерьере реальностью. Квартиры в первом доме «Мастер-Квартала» — классические одно-, двух- и трёхкомнатные — подойдут каждому. Все планировки эргономичны и удобны для жизни. А самое главное — это низкая стоимость квартир, особенно на старте! Жильё в «Мастер-Квартале» доступно всем, ведь мы предусмотрели разные варианты оплаты, среди которых ипотека на и даже рассрочка! Успейте приобрести уютную

квартиру в новом ультрасовременном ЖК «Мастер-Квартал» на старте продаж и ощутите мастерство комфорта!

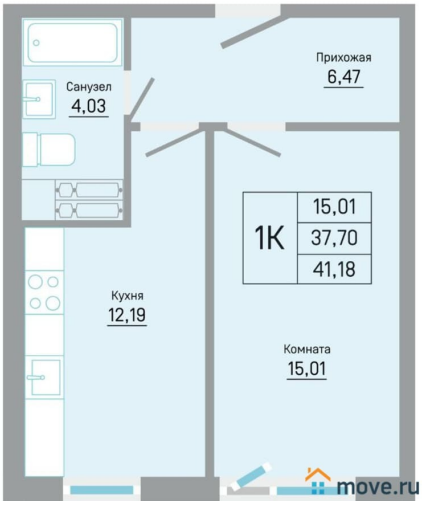

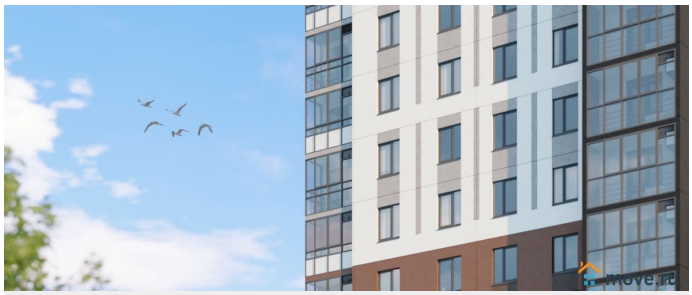

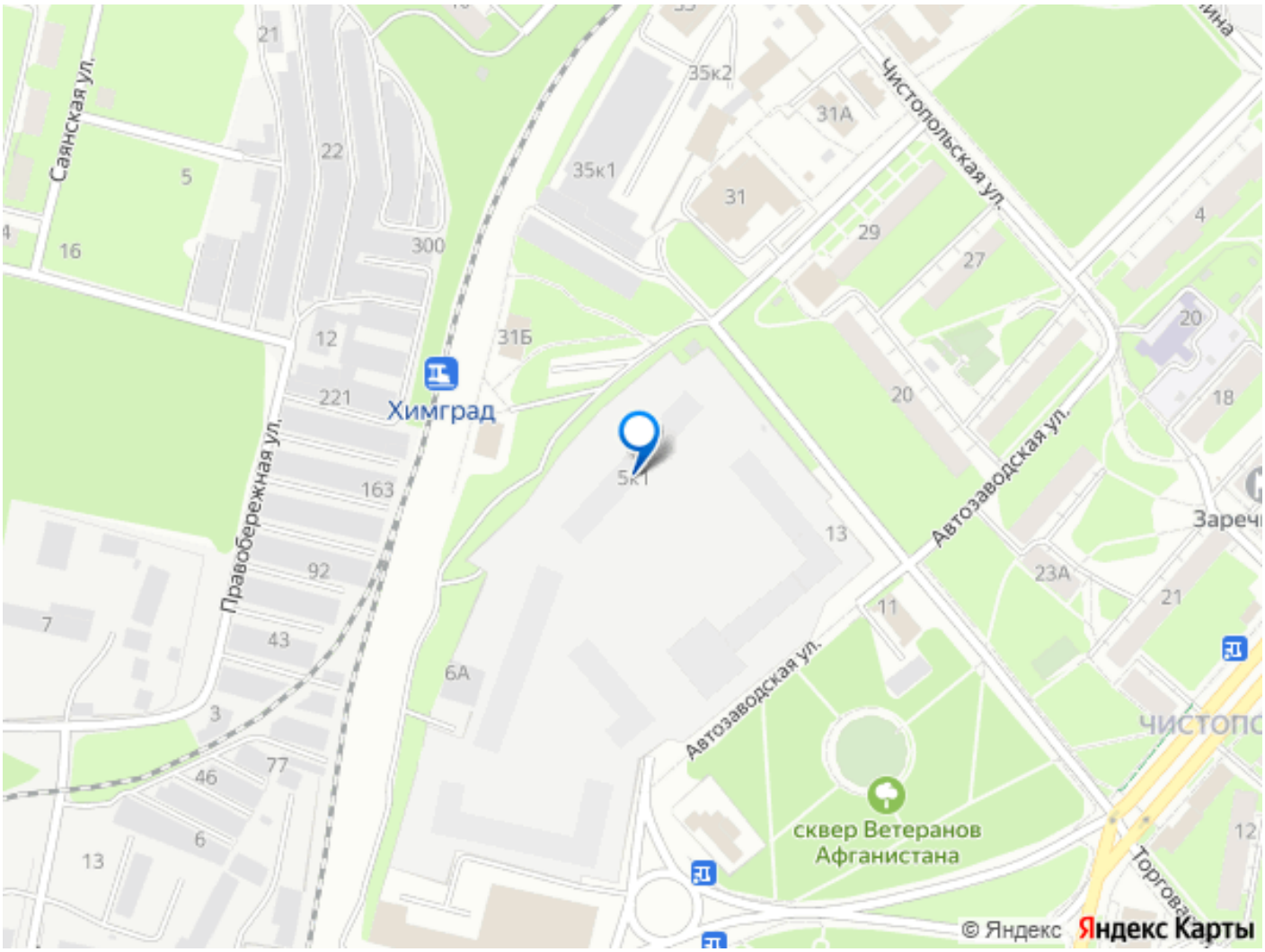

Move.ru - вся недвижимость России