move.ru
10 лет вместе

https://perm.move.ru/objects/9293421921

Создано: 05.04.2026 в 19:30

Обновлено: 05.04.2026 в 20:21

Агент

79824604710

Пермский край, Пермь, улица Маршала Рыбалко, 109А

3 100 000 ₽

Пермский край, Пермь, улица Маршала Рыбалко, 109А

для заметок

Округ	Пермь, Кировский район
Улица	улица Маршала Рыбалко

Квартира

Количество комнат	1
Высота потолков	2.65 м
Жилая площадь	18.5 м^2
Площадь кухни	6.5 м^2
Общая площадь	32 м^2
Этаж	5/5

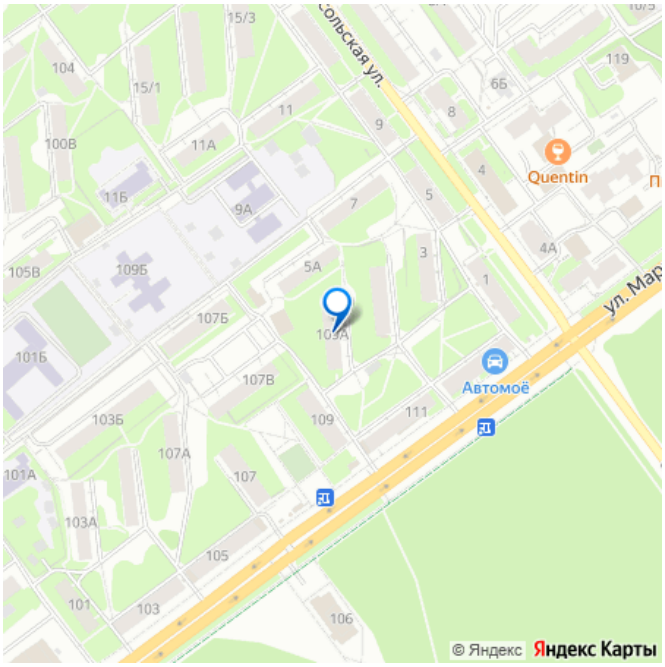

Детали объекта

Тип сделки	Продам
Раздел	Квартиры
Тип балкона	

балкон

Вид из окна

во двор

Ремонт

косметический

Покупка в ипотеку

да

возможна ипотека, парковка

Описание

Очень теплая и уютная квартира ждёт молодую семью!!Остаётся встроенная кухня,ванная-плитка,на полу новый линолеум,новые светильники, прихожая.Балкон обшит и утеплен,с хорошими окнами,на солнечную сторону.Соседи хорошие,управляющая компания со средними тарифами по оплате.Тихий двор,в соседних домах-почта,магазины,садик,остановки общественного транспорта. Один собственник,чистая продажа. Успейте прийти на просмотр и купить!

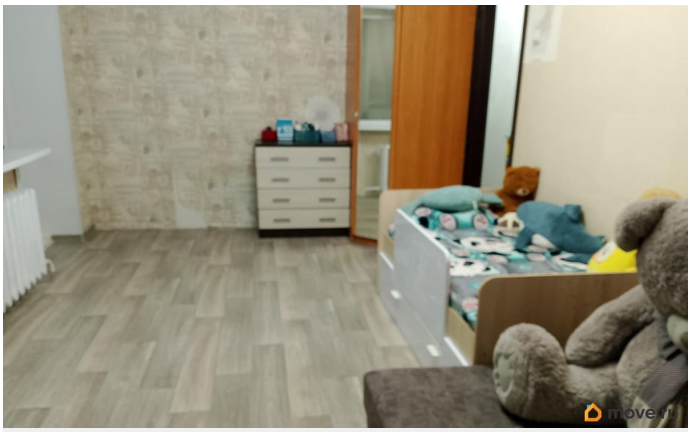
move.ru

move.ru

move.ru

move.ru

move.ru

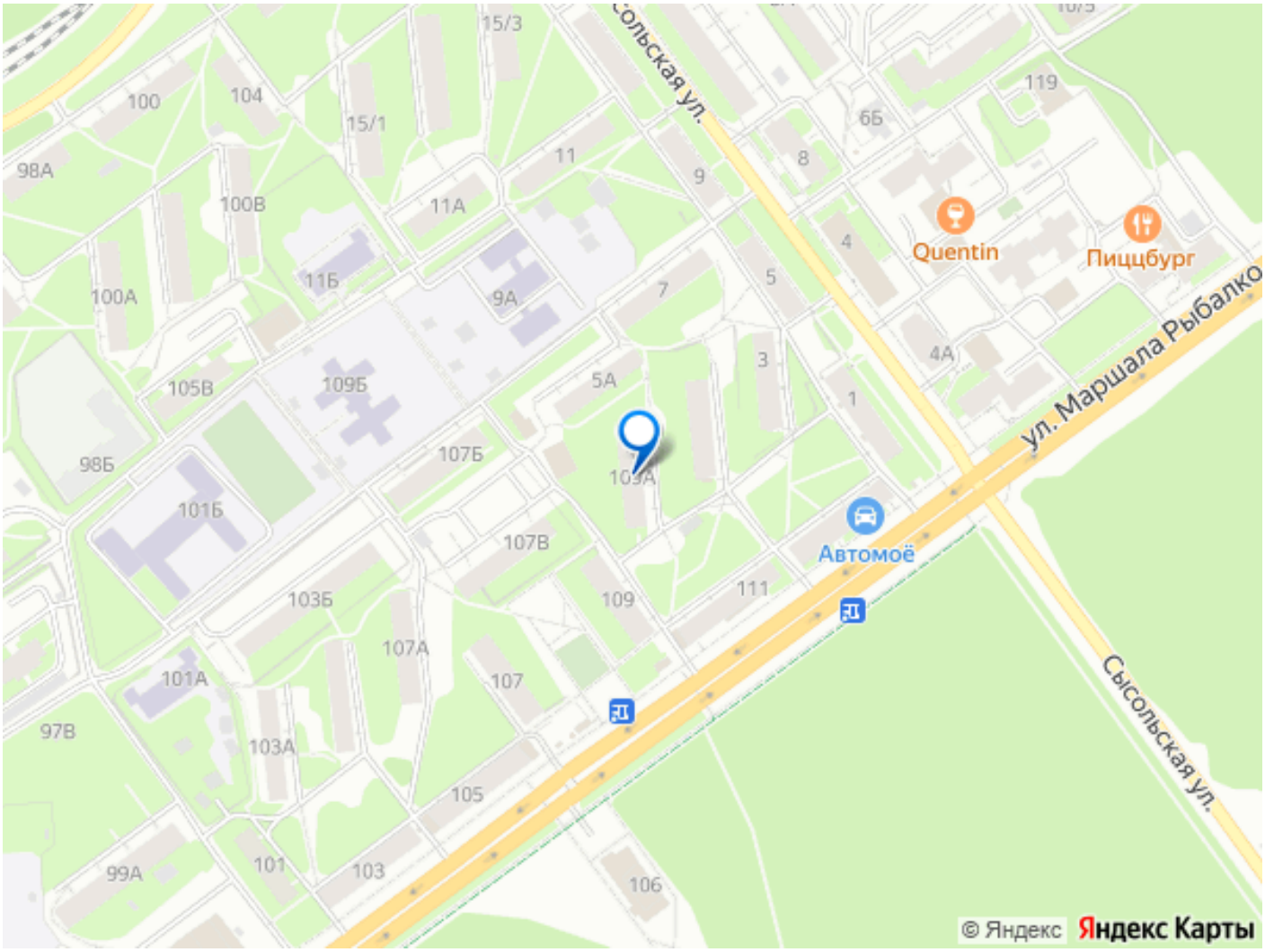

Move.ru - вся недвижимость России