move.ru
10 лет вместе

https://perm.move.ru/objects/9285328587

Создано: 29.09.2025 в 12:27

Обновлено: 06.10.2025 в 07:15

Наталья Захарова, Золотой ключик

79821006023

Пермский край, Пермь, улица Мира, 90

4 200 000 ₽

Пермский край, Пермь, улица Мира, 90

для заметок

Округ

Пермь, Индустриальный район

Улица

улица Мира

Квартира

Количество комнат	1
Площадь кухни	6 м^2
Общая площадь	32 м^2
Этаж	5/5

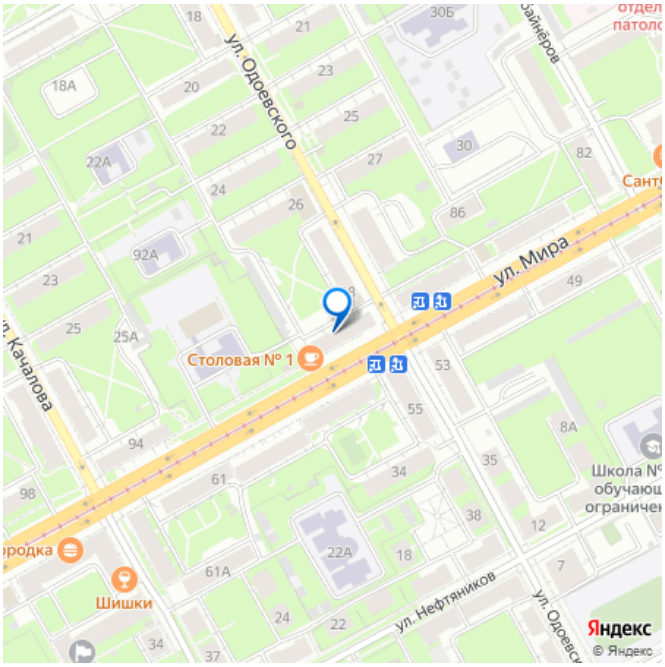

Детали объекта

Тип сделки	Продам
Раздел	Квартиры
Тип балкона	балкон
Тип санузла	совмещенный
Вид из окна	на улицу

Ремонт

дизайнерский

Покупка в ипотеку

да

возможна ипотека, лифт

Описание

Продается любимая квартира в отличном состоянии , хорошая, уютная, солнечная, атмосферная! Полностью сделан капитальный ремонт : - выровнены стены , полы - заменена вся электропроводка - батарея новая, скрытая в стене с возможностью регулировки отопления - стоят новые стеклопакеты - совмещённый сан сан. узел весь отделан в кафелем с новой душевой кабиной ; - 1 балкон - застеклён (на будущий год запланирован ремонт фасада дома с заменой балкона) Продается : • с кухонным гарнитуром , • шкафом купе в коридоре • с большим шкафом в комнате ; • остается кондиционер; • хорошей ,качественной встроенной техникой ; • все документы готовы к сделке; • один взрослый собственник; • есть небольшое обременение - ипотека сбербанка , которое погасим самостоятельно. Квартира готова к проживанию , можно использовать как готовый бизнес для сдачи в краткосрочную аренду Рядом находится Черняевский лес , отличная транспортная развязка ,детские сады и школы в шаговой доступности Продается в связи с расширением жилищных условий

move.ru

move.ru

move.ru

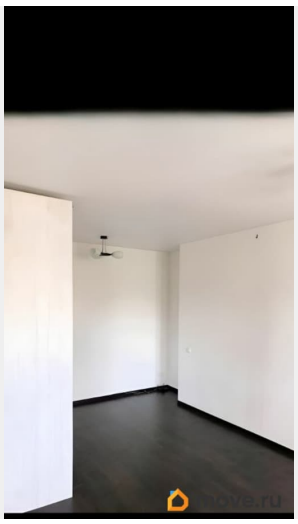

move.ru

move.ru

move.ru

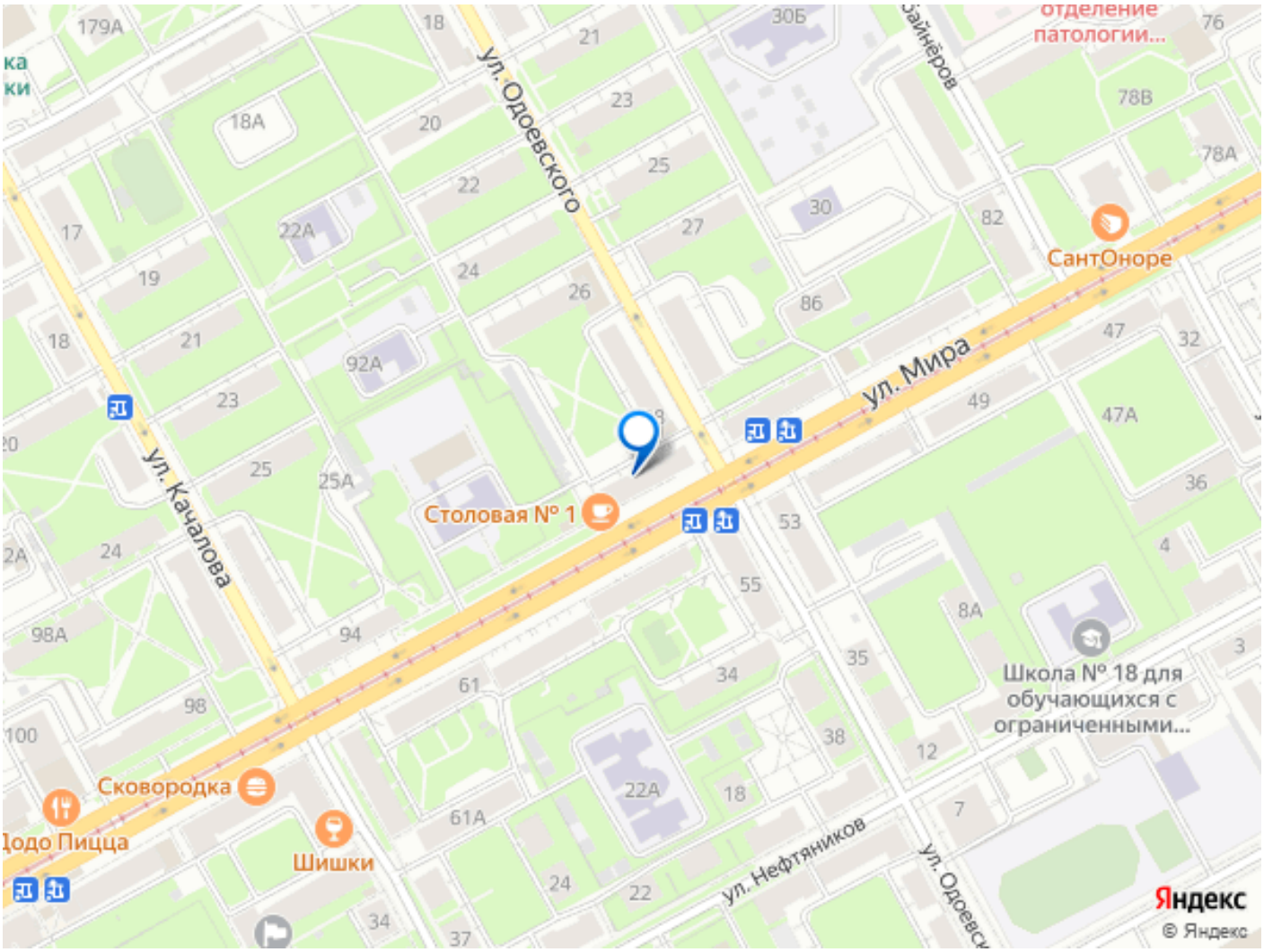

Move.ru - вся недвижимость России