move.ru
10 лет вместе

https://perm.move.ru/objects/9284044168

Создано: 11.08.2025 в 14:33

Обновлено: 11.11.2025 в 14:18

Юлия Ситникова, СТИМУЛ

79824808835

Пермский край, Березники, улица Мира, 120

1 100 000 ₽

Пермский край, Березники, улица Мира, 120

для заметок

Улица

улица Мира

Квартира

Количество комнат	1
Жилая площадь	17 м^2
Площадь кухни	6 м^2
Общая площадь	28.4 м^2
Этаж	4/5

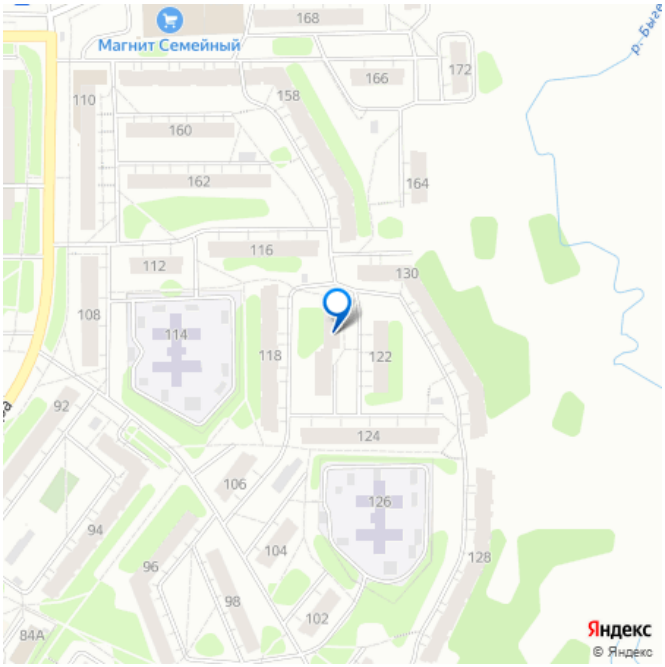

Детали объекта

Тип сделки	Продам
Раздел	Квартиры
Тип санузла	совмещенный
Вид из окна	во двор
Ремонт	

косметический

Покупка в ипотеку

да

возможна ипотека

Описание

Продается однокомнатная квартира по адресу Мира 120 Развитая инфраструктура, чистый ухоженный двор, детская площадка! О КВАРТИРЕ: - Этаж 4/5 - Общая площадь квартиры 28,4 кв.м - Жилая площадь 17 кв.м - Кухня 6 кв.м РЯДОМ С ДОМОМ НАХОДИТСЯ: - Школы 11, 10 - Детские сады 24 - ТЦ «Европа» - Продуктовые супермаркеты Пятерочка, Магнит, Лента - Аптека - Остановка общественного транспорта ОПИСАНИЕ: - Окна деревянные - На полу линолеум - Санузел совмещен - Заменены трубы, счётчики - Остаётся кухонный гарнитур, кухонный стол, диван - Подъезд чистый - Соседи спокойные О СДЕЛКЕ: - Полное юридическое сопровождение - Любая форма оплаты - Один взрослый собственник ПОЧЕМУ МЫ: - Федеральная компания - Работаем по стандартам качества - Юридическое сопровождение сделки на всех этапах - Помощь в оформлении ипотеки - Наша деятельность застрахована в компании «ВСК» ЗВОНИТЕ ПРЯМО СЕЙЧАС И ЗАПИСЫВАЙТЕСЬ НА ПРОСМОТР! Понравился наш вариант, а на покупку не хватает средств? Мы согласуем ипотеку. У Вас обмен и своя недвижимость еще не продана? Предложите её, у нас более 30 агентов и чаще всего, покупатель уже есть. Звоните и приходите на просмотр!!!

move.ru

move.ru

move.ru

move.ru

move.ru

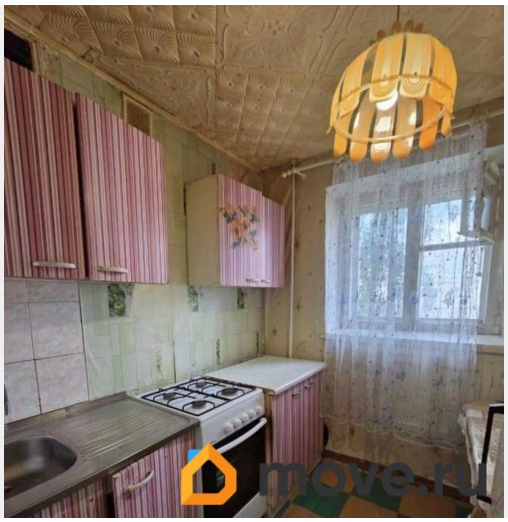
move.ru

move.ru

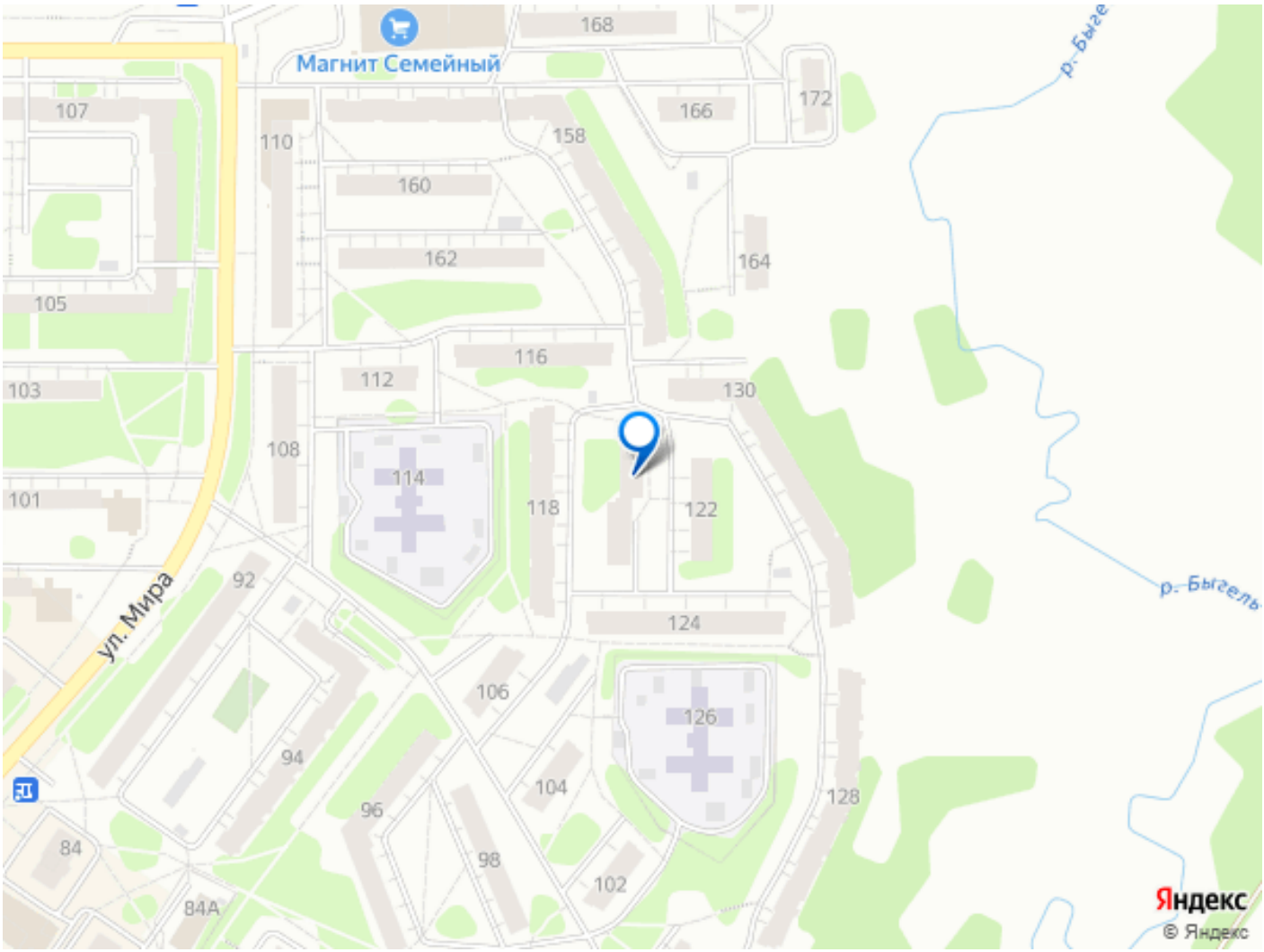

Move.ru - вся недвижимость России