move.ru
10 лет вместе

https://perm.move.ru/objects/6924209044

Создано: 21.04.2024 в 12:25

Обновлено: 06.09.2025 в 23:42

Bravo Apart

79240778162

Пермь, улица Революции, д. 54

2 790 ₽

Пермь, улица Революции, д. 54

Улица

улица Революции

для заметок

Квартира

Количество комнат	1
Жилая площадь	18 м^2
Площадь кухни	6 м^2
Общая площадь	29 м^2
Этаж	12/25

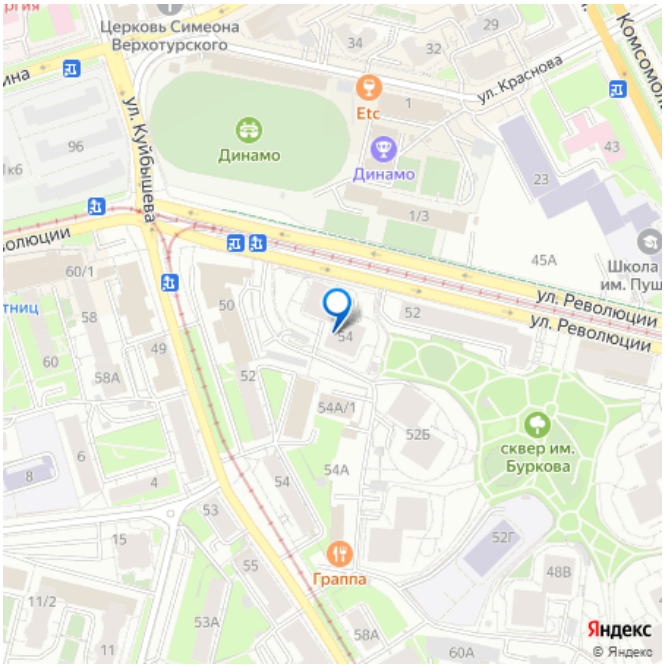

Детали объекта

Тип сделки	Сдаю
Раздел	Квартиры на сутки
Тип балкона	лоджия
Тип санузла	совмещенный
Покрытие пола	ламинат

Вид из окна

на улицу

Ремонт

косметический

Заселение с детьми

да

интернет, мебель, мебель на кухне, телевизор, стиральная машина, холодильник, лифт

Описание

Квартира-студия на 12 этаже красивым видом с балкона, новым ремонтом и всем необходимым для вашего комфортного проживания Идеально подходит для деловых поездок и туристических визитов в Пермь, потому что находится в центре рядом со всеми достопримечательностями. Отчетные документы предоставляем (по запросу), также возможна оплата по безналичному расчету для организаций. Квартира находится в ЖК Гулливер, в центре города. Рядом находятся: Парк им.Горького (аттракционы) Набережная Клинический кардиологический диспансер Приборостроительный завод Завод ОДК Пермские моторы (Протон-ПМ, Редуктор-ПМ) ДК им.Солдатова Комсомольская площадь ТРК Семья Также удобный выезд из города в сторону Кунгура, Екатеринбурга (трасса Е22), пос.Фролы Полностью укомплектована для проживания 1-4 человек: Двуспальная кровать Двуспальный диван Wi-Fi Кухня со всей мебелью, бытовой техникой и посудой. Гладильная доска, утюг, фен и прочие бытовые мелочи. Заезд с 14:00., выезд до 12:00. Более раннее время приезда и более позднее время выезда можно согласовать при бронировании. Размещение с домашними

животными запрещено. В апартаментах нельзя курить, в том числе на лоджии. Если после вас табачный запах - залог не возвращается. Не сдается для вечеринок и застолий, возраст гостей 22+ Заселение дистанционное, нужен паспорт, предоплата и депозит 2000 руб. На входе в квартиру есть видеофиксация. Это необходимость при дистанционном заселении. Камера направлена только на входную дверь и не нарушает ваше личное пространство Если у вас появились вопросы, можно задать их в сообщениях. Будем рады видеть вас, дорогие гости!

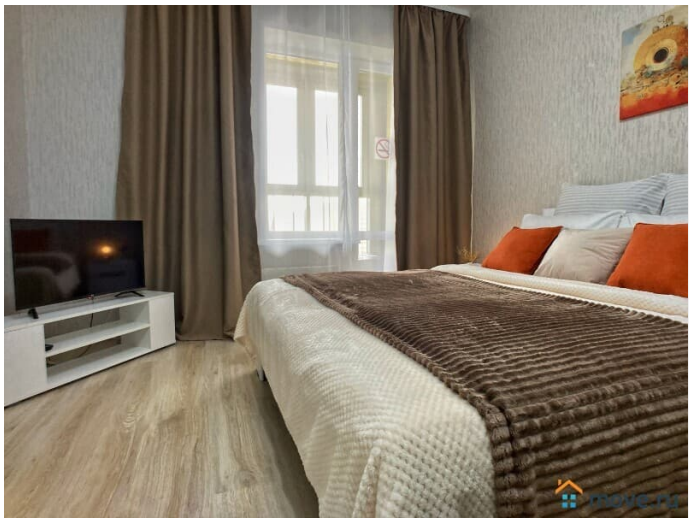

move.ru

move.ru

move.ru

move.ru

move.ru

move.ru

move.ru

move.ru

move.ru

move.ru

move.ru

move.ru

move.ru

move.ru

move.ru

move.ru

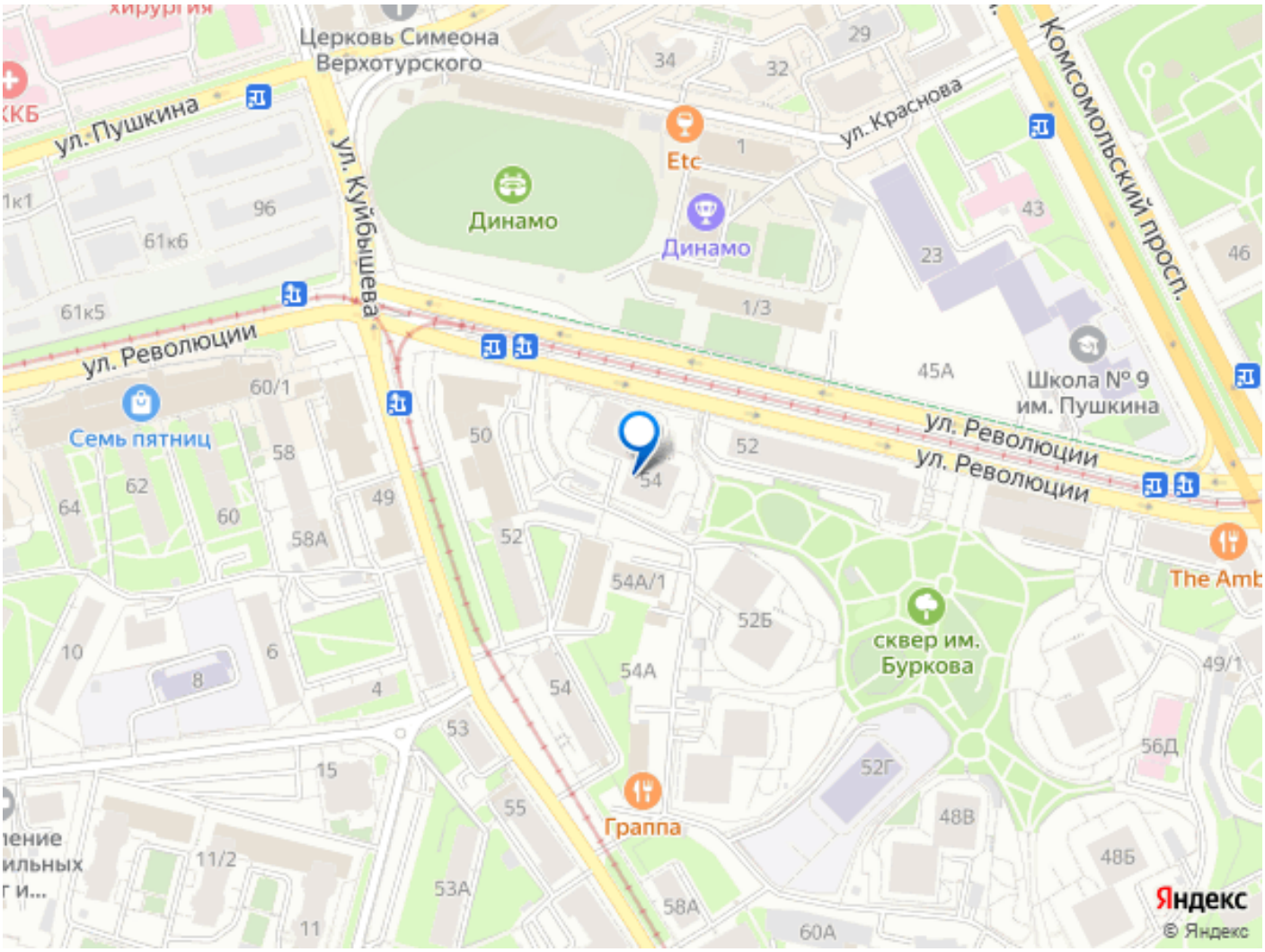

Move.ru - вся недвижимость России