move.ru
10 лет вместе

https://perm.move.ru/objects/6924209092

Создано: 21.04.2024 в 12:43

Обновлено: 06.09.2025 в 23:42

Bravo Apart

79240778162

Пермь, улица Решетникова, д. 24

2 790 ₽

Пермь, улица Решетникова, д. 24

для заметок

Улица

улица Решетникова

Квартира

Количество комнат	1
Жилая площадь	20 м^2
Площадь кухни	6 м^2
Общая площадь	30 м^2
Этаж	1/10

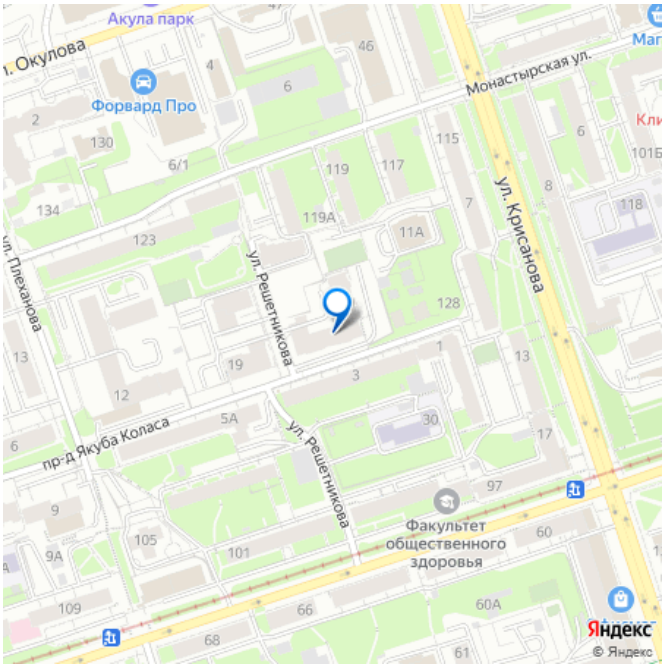

Детали объекта

Тип сделки	Сдаю
Раздел	Квартиры на сутки
Тип санузла	совмещенный
Покрытие пола	линолеум
Вид из окна	на улицу

Ремонт

косметический

интернет, мебель, мебель на кухне, телевизор, стиральная машина, холодильник

Описание

Квартира-студия в центре города для командированных сотрудников и гостей нашего города. Самый центр города. Рядом - городская площадь (эспланада), где проводятся концерты, мероприятия и т.п, театр "Театр" и IMall Эспланада. Если вы едете посмотреть Пермь, эта локация идеально подойдёт вам! Все туристические места в шаговой доступности. . 5-7 минут езды от Ж/Д вокзала Пермь 2 и ПГНИУ, 30-40 минут от аэропорта Большое Савино, в 12 минутах ходьбы - автовокзал. Находится в шаговой доступности с ул. Ленина, Театр "Театр", Поющими фонтанами, городской эспланадой. На эспланаде проводится большинство концертов и городских мероприятий, а зимой здесь ставят главную елку и строят ледовый городок. Недалеко находится выезд из города через Камский мост, удобно добираться до ост. Гознак, микрорайон Парковый, Закамск, Гайва, Камская долина, Пермской ярмарки (ТЦ Карусель), Центра сердечно-сосудистой хирургии, также в шаговой доступности клиника Лимфатек. . Рядом вся инфраструктура центра города (кафе, столовые, рестораны, магазины, места для пеших прогулок, банкоматы, офисные здания, остановки транспорта во все районы города, если пользуетесь такси - приезжает за 2-3 минуты. В доме на 1 этаже находится Магнит, в соседнем доме - Пятерочка. Свежий ремонт, новый дом. Квартира для

некурящих. Для вашего комфорта в квартире есть: 1. Электрическая плита 2. Холодильник 3. Чайник 4. Телевизор SMART TV 5. Стиральная машина 6. Микроволновая печь 7. Фен . Спальные места: 2+1 (Двуспальная кровать 160*200 и диван 120*190)
****

Стоимость зависит от дня недели, срока аренды, суммы платежа при заезде. При заселении нужен будет паспорт и залог (страховой депозит). Залог возвращается на карту после уборки квартиры. Если в квартире после вас табачный запах- залог не возвращается. Звонки и брони принимаются с 10:00 до 22:30 по местному времени. Квартира не сдаётся под мероприятия, дружеские встречи за столом, шумным компаниям, под дни рождения. Возраст гостей: от 23х лет (исключение: студенты на сессию от 4х суток)

move.ru

move.ru

move.ru

MARIA
move.ru

move.ru

move.ru

move.ru

move.ru

move.ru

move.ru

move.ru

move.ru

move.ru

move.ru

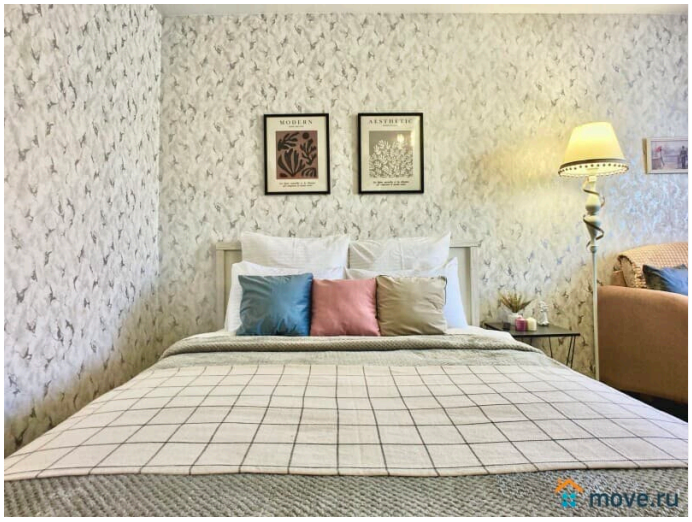
move.ru

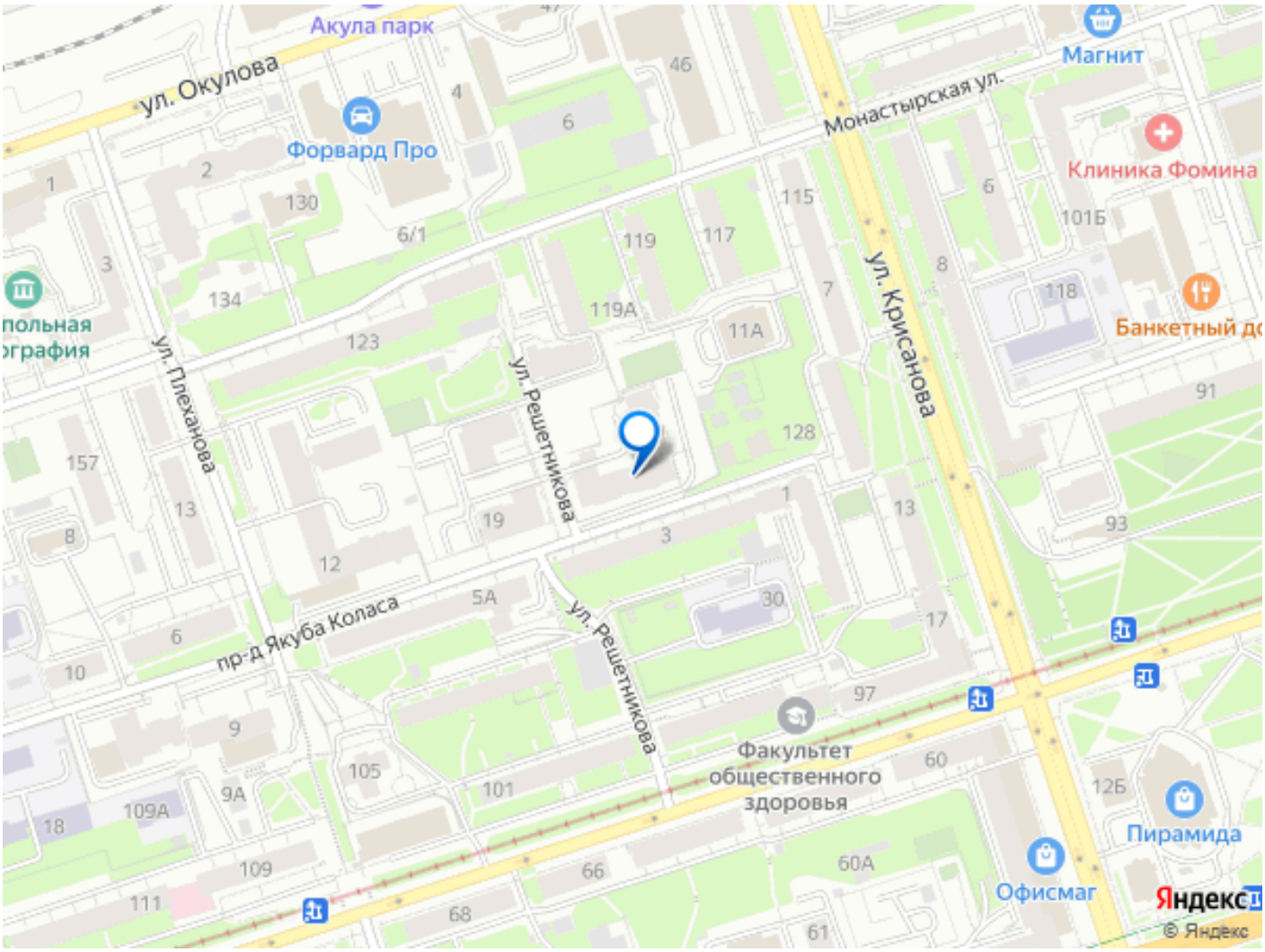

Move.ru - вся недвижимость России