move.ru
10 лет вместе

https://perm.move.ru/objects/6914427006

Создано: 25.11.2023 в 20:09

Обновлено: 06.09.2025 в 23:41

Bravo Apart

79240778162

Пермь, улица Решетникова, д. 24

2 790 ₽

Пермь, улица Решетникова, д. 24

для заметок

Улица

улица Решетникова

Квартира

Количество комнат	1
Жилая площадь	25 м^2
Площадь кухни	9 м^2
Общая площадь	34 м^2
Этаж	9/10

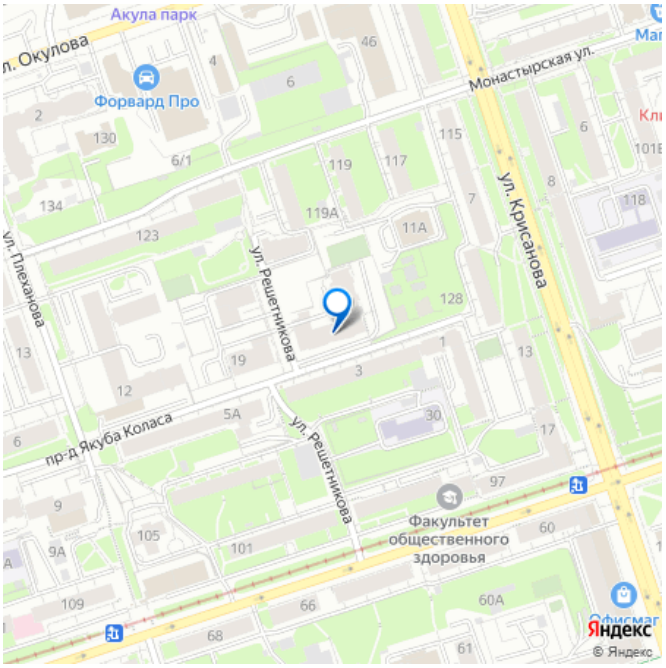

Детали объекта

Тип сделки	Сдаю
Раздел	Квартиры на сутки
Тип балкона	лоджия
Тип санузла	совмещенный
Покрытие пола	линолеум

Ремонт

евро

Заселение с детьми

да

интернет, мебель, мебель на кухне, телевизор, стиральная машина, холодильник, лифт

Описание

Самый центр города. Рядом - городская эспланада - площадь, где проводятся концерты, мероприятия и т.п, театр "Театр" и IMall Эспланада. Если вы едете посмотреть Пермь, эта локация идеально подойдёт вам! Все туристические места в шаговой доступности. 9 этаж, красивый вид на город. Свежий ремонт, новый дом. У нас чисто и не прокурено. Курение строго запрещено, в том числе на лоджии. . Отчетные документы на любую выгодную для вас сумму (не включены в стоимость) Минимальный срок аренды - 7 суток. Заезд в 14:00 и позже, выезд до 12:00. ПОДРОБНОЕ ОПИСАНИЕ: Однокомнатная квартира в центре города для командированных сотрудников и гостей нашего города. Есть вся мебель, техника, Wi-Fi, постельное белье и полотенца. . РАЙОН: Центр. 5-7 минут езды от Ж/Д вокзала Пермь 2 и ПГНИУ, 30-40 минут от аэропорта Большое Савино, в 12 минутах ходьбы - автовокзал. Находится в шаговой доступности с ул. Ленина, Театр "Театр", Поющими фонтанами, городской эспланадой. На эспланаде проводится большинство концертов и городских мероприятий, а зимой здесь ставят главную елку и строят ледовый городок. Недалеко находится выезд из города через Камский мост, удобно добираться до ост. Гознак, микрорайон Парковый, Закамск, Гайва, Камская долина, Пермской ярмарки

(ТЦ Карусель), Центра сердечно-сосудистой хирургии, также в шаговой доступности клиника Лимфатек. . Рядом вся инфраструктура центра города (кафе, столовые, рестораны, магазины, места для пеших прогулок, банкоматы, офисные здания, остановки транспорта во все районы города, если пользуетесь такси - приезжает за 2-3 минуты. В доме на 1 этаже находится Магнит, в соседнем доме - Пятерочка. Для вашего комфорта в квартире есть: 1. Электрическая плита 2. Холодильник 3. Чайник 4. Телевизор 5. Стиральная машина 6. Микроволновая печь 7. Фен . Спальные места: 2+1 (Двуспальная кровать и односпальный диван)
****

Стоимость зависит от дня недели, срока аренды, суммы платежа при заезде. При заселении нужен будет паспорт и залог (страховой депозит). Залог возвращается на карту после уборки квартиры. Если в квартире после вас табачный запах- залог не возвращается. Звонки и брони принимаются с 10:00 до 22:30 по местному времени. Заселение круглосуточно. Ночные заселения только по предварительной брони. Квартира не сдаётся под мероприятия, застолья, шумным компаниям, под дни рождения. Возраст гостей: от 23х лет (исключение: студенты на сессию от 4х суток)

move.ru

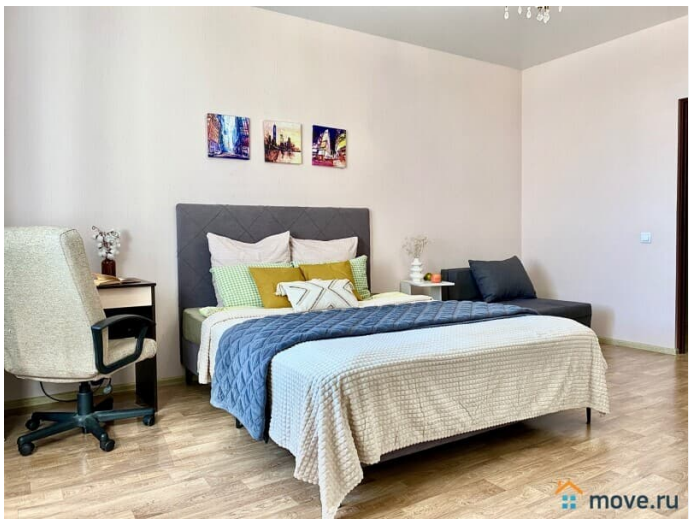
move.ru

move.ru

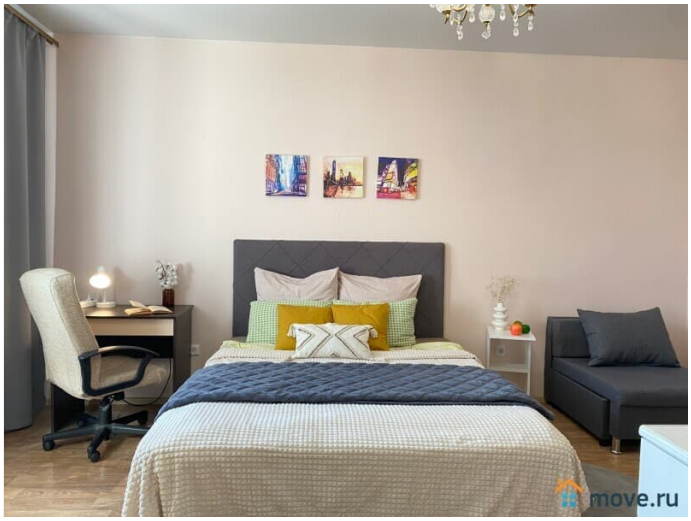
move.ru

move.ru

move.ru

move.ru

move.ru

move.ru

move.ru

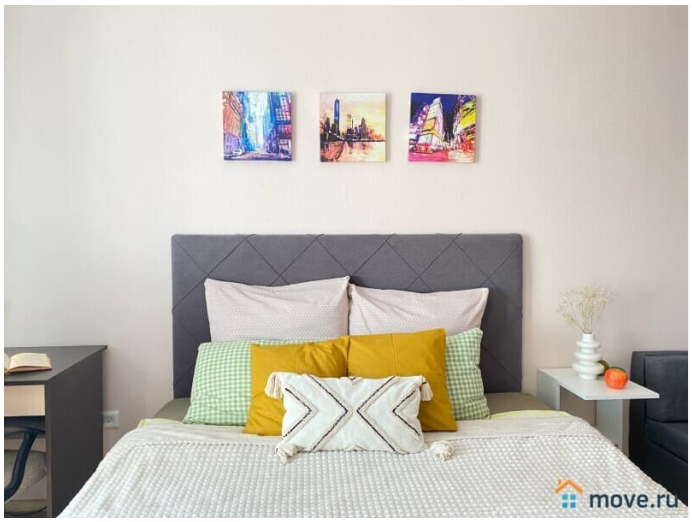
move.ru

move.ru

move.ru

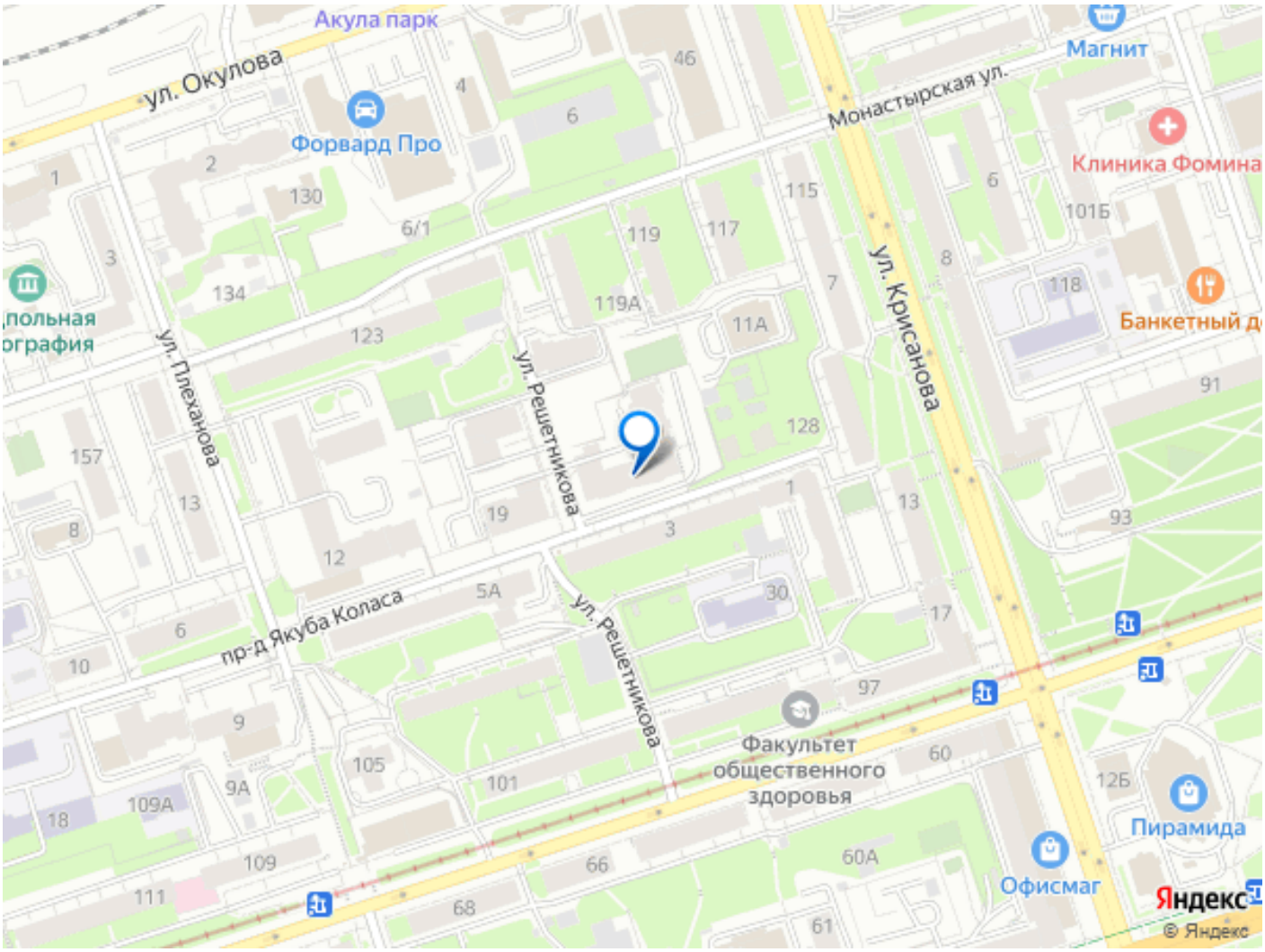

Move.ru - вся недвижимость России