move.ru
10 лет вместе

https://perm.move.ru/objects/9275205675

Создано: 22.03.2025 в 15:58

Обновлено: 06.09.2025 в 23:42

Bravo Apart

79240778162

Пермь, улица Плеханова, д. 65

2 790 ₽

Пермь, улица Плеханова, д. 65

для заметок

Улица

улица Плеханова

Квартира

Количество комнат	1
Жилая площадь	18 м^2
Площадь кухни	9 м^2
Общая площадь	35 м^2
Этаж	9/17

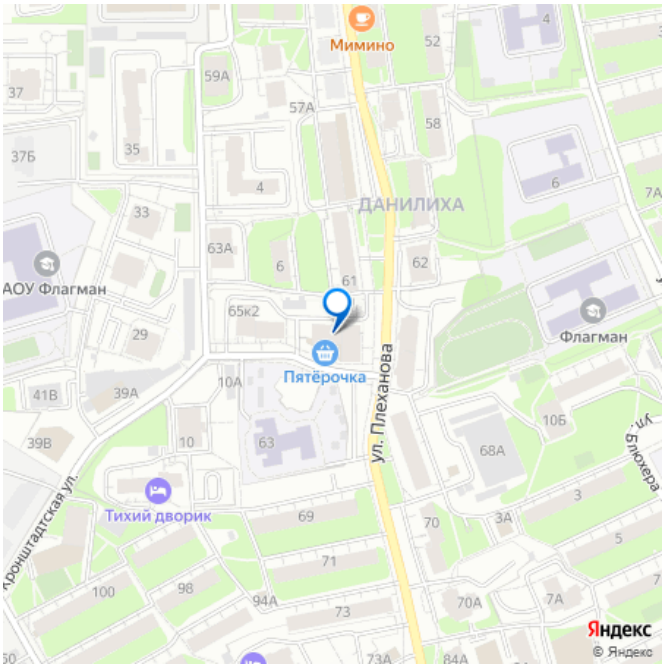

Детали объекта

Тип сделки	Сдаю
Раздел	Квартиры на сутки
Тип комнат	раздельные
Тип балкона	лоджия
Тип санузла	совмещенный

Покрытие пола

ламинат

Вид из окна

на улицу

Ремонт

евро

Заселение с детьми

да

интернет, мебель, мебель на кухне, телевизор, стиральная машина, холодильник, лифт

Описание

Уютная однокомнатная квартира в тихом центре города. Идеально подходит и для командировок, и для туристических поездок. 5-7 минут езды от Ж/Д вокзала Пермь 2 и ПГНИУ, 30-40 минут от аэропорта Большое Савино, в 8-10 минутах езды - автовокзал. Удобно добираться до Пермь-Экспо (ТЦ Карусель, технопарка Морион, городской эспланады и театра «Театр», набережной, а также до больничного городка, ДК Гагарина, ТРК Столица. Квартира находится на 9 этаже нового дома. В доме на 1 этаже Пятерочка, в шаговой доступности множество других магазинов. Квартира оборудована всем необходимым для вашего комфортного проживания: Двуспальная кровать Односпальное раскладное кресло Большой телевизор со Smart TV Место для работы за ноутбуком Кухонный гарнитур, вся посуда и кухонная техника Водонагреватель Фен, утюг, гладильная доска Заезд в 15:00 и позже, выезд до 12:00. Курение строго запрещено, в том числе на лоджии. Отчетные документы на любую выгодную для вас сумму (не включены в стоимость) Мы

отвечаем на заявки с 10:00 до 22:30. Если вы отправили заявку ночью, мы увидим ее только утром. Если вы приезжаете ночью или рано утром, позаботьтесь о бронировании заранее. Квартира не сдаётся под мероприятия, застолья, шумным компаниям. Возраст гостей: от 22хлет (исключение: студенты на сессию) Стоимость зависит от дня недели, срока аренды. В выходные стоимость всегда выше, чем в будние дни. Заселение дистанционное. Чтобы получить код для заселения, нужен будет паспорт (его необходимо будет сфотографировать и прикрепить к электронному договору), остаток оплаты и залог (страховой депозит). Залог возвращается на карту после уборки квартиры. Если в квартире после вас табачный запах- залог не возвращается. Нв входе в квартиру есть видеофиксация, это необходимая мера для обеспечения безопасности имущества, камера направлена исключительно на вход. Если у вас появились вопросы, можно задать их в сообщениях. Будем рады вам, дорогие гости!

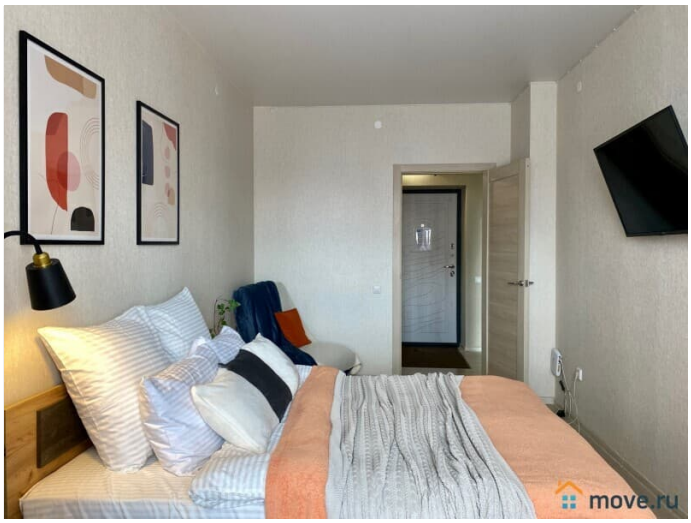
move.ru

move.ru

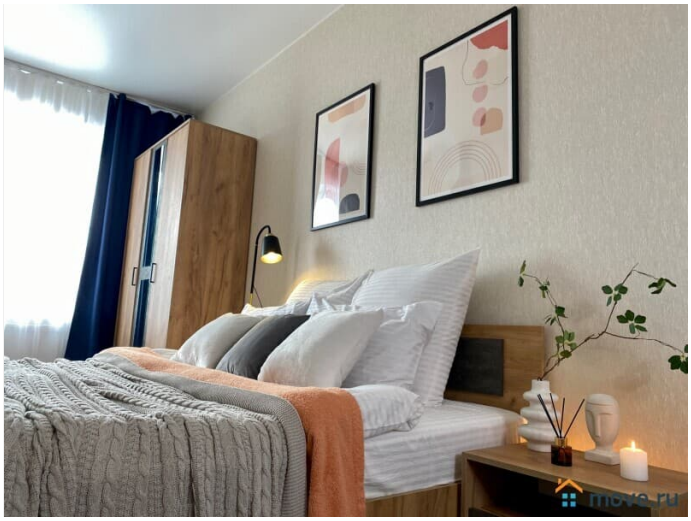
move.ru

move.ru

move.ru

move.ru

move.ru

move.ru

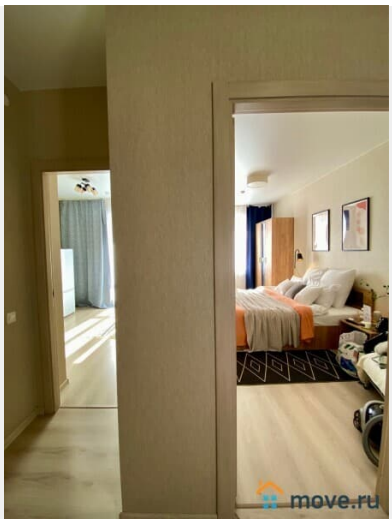
move.ru

move.ru

move.ru

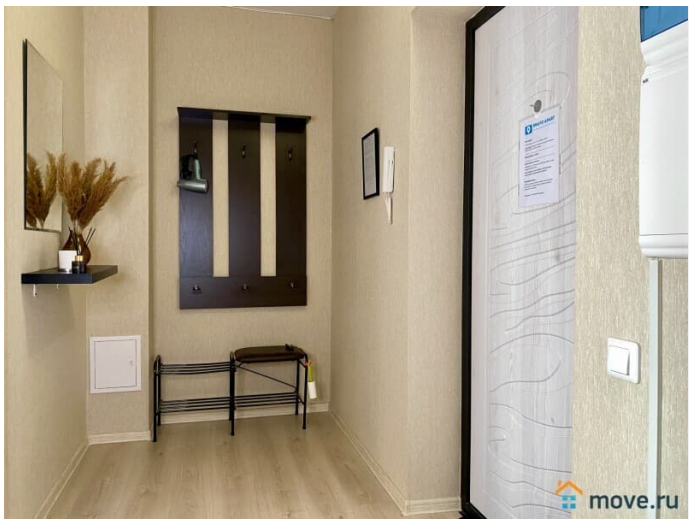
move.ru

move.ru

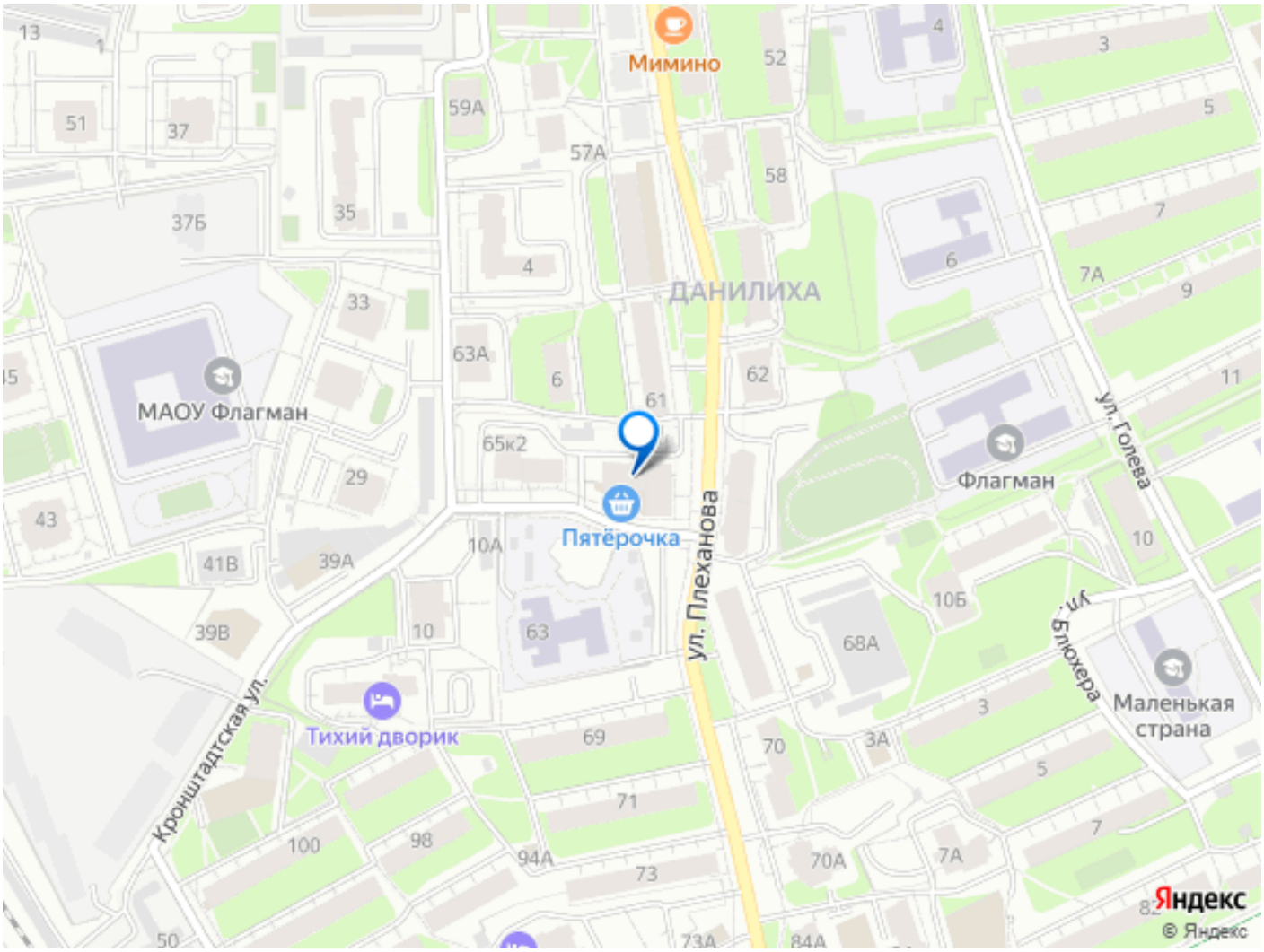

Move.ru - вся недвижимость России