move.ru
10 лет вместе

https://perm.move.ru/objects/6908515412

Создано: 05.09.2023 в 20:56

Обновлено: 06.09.2025 в 23:41

Bravo Apart

79240778162

Пермь, улица Куфонина, д. 19

2 990 ₽

Пермь, улица Куфонина, д. 19

для заметок

Улица

улица Куфонина

Квартира

Количество комнат	2
Жилая площадь	38 м^2
Площадь кухни	9 м^2
Общая площадь	50 м^2
Этаж	7/9

Детали объекта

Тип сделки	Сдаю
Раздел	Квартиры на сутки
Тип комнат	раздельные
Тип балкона	лоджия
Тип санузла	раздельный

Покрытие пола

линолеум

Вид из окна

на улицу

Ремонт

косметический

Заселение с детьми

да

интернет, мебель, мебель на кухне, телевизор, стиральная машина, холодильник, лифт, мусоропровод

Описание

Двухкомнатная квартира посуточно с двумя изолированными спальнями. Отчетные документы с QR-кодом предоставляем (в стоимость не включены), возможен безналичный расчёт для организаций. Аэропорт - 30 минут на такси и без пробок, ЖД вокзал Пермь-2 - 15 минут, центр - 15 минут, ТРК Планета и Леруа Мерлен- 10 минут, Metro, Castorama - 7 минут на такси. Также удобно добираться на Шоссе Космонавтов и ул. Промышленная (без проезда через центр города и без пробок, за 10 минут) Район: Очень удобное для жизни место: сочетание городского комфорта и природы: магазины Лента и Монетка в шаговой доступности, остановки транспорта в 2х минутах, если вы на машине - рядом есть охраняемая парковква. Также рядом сосновый бор, парк аттракционов Балатово, пруд с утками, беседками и местами для мангалов, живописные места для прогулок на природе, рядом река - можно покататься на sup-бордах, лодках, катамаранах - все это пешком от дома 5 минут. В 2х минутах ходьбы - кафе с летней верандой, в 15

минутах пешком - торговый центр с фудкортом. Также недалеко находится спа-комплекс «Термы Тенториум» с саунами, банями и подогреваемыми бассейном, он находится в 2,5 км от дома (5 минут на такси или полчаса пешком) Спорткомплекс «Спортхолл» с теннисными кортами и батутный центр SkyTrip- в шаговой доступности (20 минут пешком, 3 минуты на такси) Квартира с хорошим свежим ремонтом, двумя изолированными комнатами, санузел раздельный. ТВ в каждой комнате. Спальных мест: 2+2+2. Комната 1: двуспальная кровать, 2 шкафа, диван, большой письменный стол, ТВ. Комната 2: двуспальная кровать, ТВ, прикроватные тумбы. Кухня полностью укомплектована мебелью и бытовой техникой: -Газовая плита -Микроволновая печь -Холодильник - Чайник - Мультиварка - Посуда для приготовления пищи Санузел раздельный Стиральная машинка есть При заезде нужен паспорт и страховой депозит (залог). Для бронирования нужна предоплата. Стоимость зависит от даты заезда, количества людей и количества единовременно оплаченных суток. В объявлении указана при проживании на 3х человек. В выходные, праздничные дни стоимость выше. Не сдаётся для вечеринок, застолий, людям моложе 23-х лет (исключение: студенты на период сессии).

move.ru

move.ru

move.ru

move.ru

move.ru

move.ru

move.ru

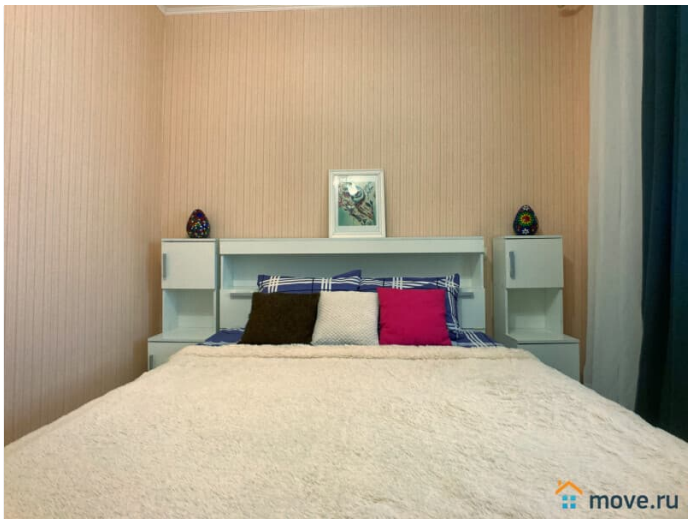
move.ru

move.ru

move.ru

move.ru

move.ru

move.ru

move.ru

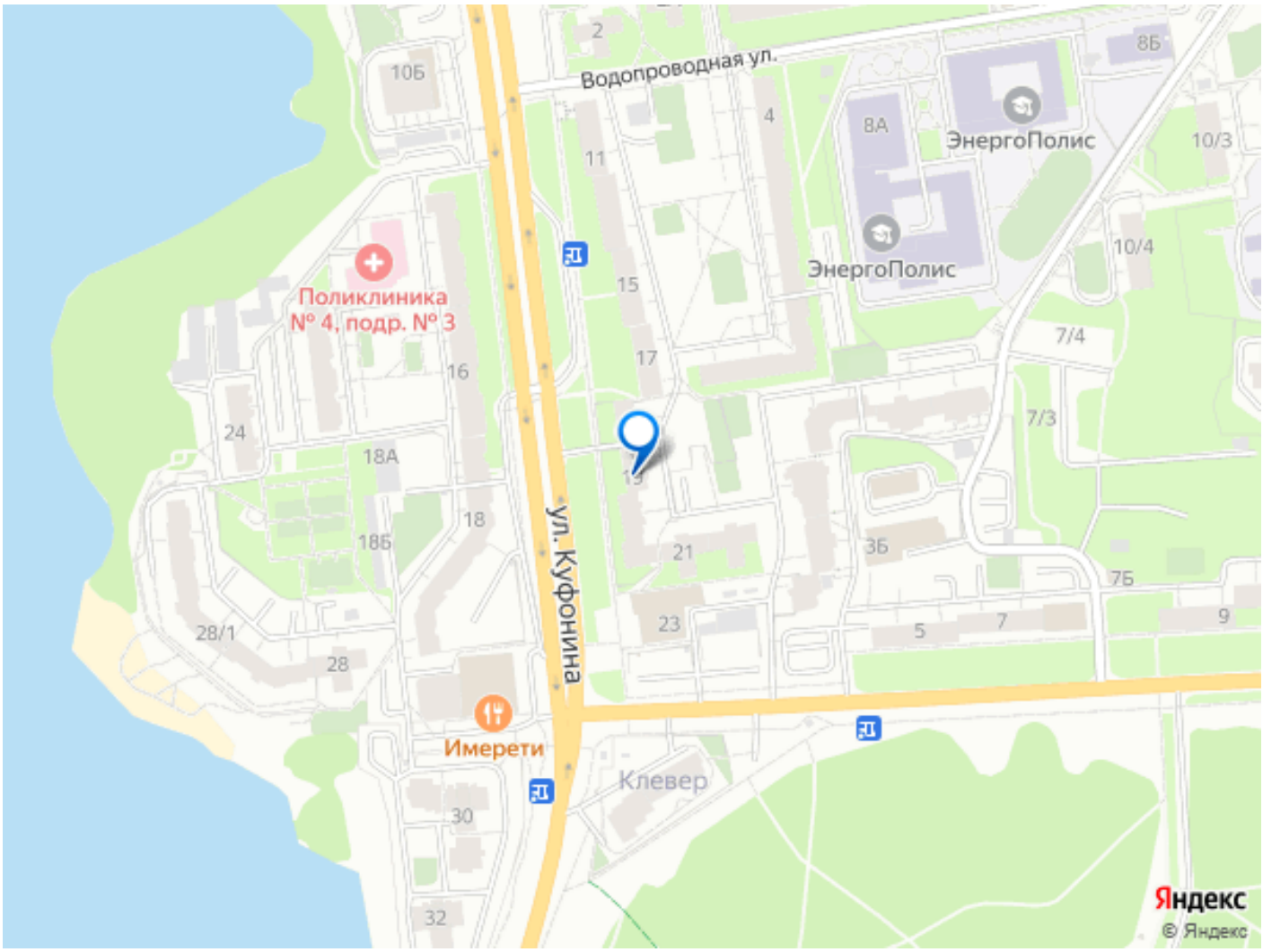

Move.ru - вся недвижимость России